www.navpradesh.com

दैनिक
नव प्रदेश
आदित्यवर्णं तमसः परस्तात्
प्रदेश के साथ पूरा देश...

अंदर के पृष्ठों पर ◆◆ | 2 | छत्तीसगढ़ | 4 | अभिव्यक्ति | 11 | कारोबार/खेल

रायपुर, मंगलवार, 09 जून 2026 | कृष्ण पक्ष-नवमी, | विक्रम संवत -2083 / वर्ष-15 अंक- 120 | पृष्ठ-12 मूल्य-5 रुपए | रायपुर, बिलासपुर, भोपाल, जबलपुर व रांची से एक साथ प्रकाशित



किसानों पर महंगाई की मार : बुआई से पहले बड़ा झटका, प्रति एकड़ 10,000 बढ़ी खेती की लागत

रायपुर/नवप्रदेश। छत्तीसगढ़ में खरीफ सीजन की बुआई शुरू होने से ठीक पहले किसानों के सामने संकट खड़ा हो गया है। खाद की किल्लत, महंगे डीजल और बढ़ती मजदूरी के कारण इस साल खेती की लागत बेकाबू हो चुकी है। जोताई से लेकर कटाई तक हर मोर्चे पर खर्च इतना बढ़ गया है कि प्रति एकड़ खेती की लागत में करीब 10 हजार रुपए का सीधा इजाफा हुआ है। हालात ये हैं ■ शेष पृष्ठ 8 पर



नव प्रदेश विशेष

■ कृषि उत्पादन घटने की आशंका: लागत में बेतहाशा बढ़ोतरी और मौसम के अनिश्चित मिजाज को देखते हुए किसान संगठनों और जानकारों को डर है कि इस बार खरीफ सीजन में खेती का रकबा प्रभावित हो सकता है। यदि सरकार की ओर से समय रहते सोसायटियों में खाद की आपूर्ति दुरुस्त नहीं की गई या कोई नीतिगत राहत नहीं दी गई, तो इसका सीधा असर किसानों की आय और राज्य के कुल कृषि उत्पादन पर पड़ेगा।

खाद संकट और सोसायटियों में कटौती ने बढ़ाई आफत

- किसानों के लिए इस समय सबसे बड़ी सिरदर्दी खाद की उपलब्धता को लेकर है। सहकारी समितियों (सोसायटियों) में इस साल खाद के कोटे में कटौती कर दी गई है।
- समितियों में डीएपी यूरिया, पोटाश और सुपर फॉस्फेट जैसी बेहद जरूरी खादें बेहद सीमित मात्रा में मिल रही हैं।
- सरकारी सोसायटियों से पर्याप्त खाद न मिलने के कारण किसानों की निर्भरता खुले बाजार पर बढ़ गई है।
- निजी दुकानों और खुले बाजार में किसानों को मजबूरन ऊंचे और महंगे दामों पर खाद खरीदनी पड़ रही है।

प्रति एकड़ लागत का आंकड़ा: 2025 बनाम 2026

कृषि कार्य	वर्ष 2025	वर्ष 2026
खेत की जोताई	4,500	5,000
बीज की व्यवस्था	1,500	1,700
रोपाई और निंदाई	5,000	10,000
खाद (फर्टिलाइजर)	2,500	3,300
कीटनाशक (पेस्टिसाइड)	6,000	6,500
कटाई और मिंजाई	5,500	7,500
कुल अनुमानित लागत	23,000 से 25,000	34,000 से अधिक

(कृषि कार्यों के हर चरण में हुई बढ़ोतरी को इस आंकड़े से आसानी से समझा जा सकता है।)

■ **खाद की किल्लत, महंगे डीजल और बढ़ती मजदूरी से खेती की लागत बढ़ी**

■ **अब प्रति एकड़ लागत 34 हजार के पार, पहले थी 25 हजार प्रति एकड़ की लागत**

डीजल और मजदूरी ने बिगाड़ा खेत का बजट

लगातार बढ़ते जा रहे डीजल के दामों ने ट्रैक्टर और अन्य कृषि यंत्रों का किराया बढ़ा दिया है। खेत की जोताई से लेकर फसलों की सिंचाई तक, हर चरण में किसानों की जेब पर अतिरिक्त भार पड़ रहा है। इसके साथ ही, बाजार में महंगाई बढ़ने से खेतिहर मजदूरों की दरें भी बढ़ गई हैं। धान की रोपाई और निंदाई (खरपतवार निकालना) जैसे प्रमुख कार्यों के लिए मजदूरों की मांग और मजदूरी दोनों में भारी बढ़ोतरी हुई है।

मौसम की दोहरी मार अलनीनो का खतरा

एक तरफजहां किसान बढ़ती लागत से परेशान हैं, वहीं दूसरी तरफमौसम विभाग की अलनीनो को लेकर दी गई चेतावनी ने उनकी रातों की नींद उड़ा दी है। अनुमान है कि प्रशांत महासागर में अलनीनो के प्रभाव के कारण इस साल मध्य भारत (जिसमें छत्तीसगढ़ भी शामिल है) में मानसून के दौरान कम बारिश हो सकती है। छत्तीसगढ़ के 80 फीसदी से ज्यादा किसान सिंचाई के लिए पूरी तरह बारिश के पानी पर निर्भर हैं।

आज बेबाक

अमेरिका से आया बड़ा कारोबारी तमाम छोटे कारोबारी उसे सलाम करो... गाने के बावजूद दिल्ली में मुट्ठी भर कारोबारी ही जुटे। टुकड़े टुकड़े गैंग के ढपलीबाजों के साथ ही कुछ मीठे कारोबारी सोशल मीडिया पर छाए रहे। ये सारे नाजुक कारोबारी कुछ घंटे भी नहीं टिक पाए। गर्मी से परेशान होकर गंदी नाली की ओर कूच कर गए। कारोबरों के फ्लाप शो ने उन विपक्षी दलों के दिल के अरमां आसुंओं में बहा दिए जो इन छपरियों से क्रांति की उम्मीद कर रहे थे। लब्बोलुआब यह कि खोदा पहाड़ निकला चूहा वह भी मरा हुआ ही नहीं बल्कि सड़ा हुआ।

दिल्ली में 'मेला', बंगाल में 'खेला'

ममता के 28 में से 20 लोकसभा सांसद टूटे, एनडीए का करेंगे समर्थन

■ **स्पीकर को जानकारी दी, सीएम शुभेंदु टीएमसी सांसदों से मिले**



कोलकाता/ए। विधायकों के बाद अब तृणमूल कांग्रेस के सांसदों ने भी ममता का साथ छोड़ दिया है। न्यूज एजेंसी पीटीआई के मुताबिक, लोकसभा के 28 सांसदों में से 20 ने एनडीए सरकार को समर्थन देने का फैसला किया है।

सांसद और टीएमसी की पूर्व नेता काकोली घोष दस्तीदार ने भी सोमवार को यही दावा किया। उन्होंने बताया कि 20 सांसदों ने एनडीए को समर्थन देने की जानकारी लोकसभा स्पीकर ओम बिरला को दे दी है। पत्र में टीएमसी के बागी सांसदों से अलग बैठने की भी बात कही गई है। टीएमसी सांसद शताब्दी रॉय के घर बागी सांसदों की बैठक हुई। इसमें जून मालिया, बापी हलदर, अबू ताहिर खान और असित कुमार ■ शेष पृष्ठ 8 पर

28 साल पुरानी टीएमसी में बगावत

तृणमूल कांग्रेस (टीएमसी) में 28 साल के इतिहास में पहली बार औपचारिक तौर पर टूट सामने आई है। बुधवार को 58 बागी विधायकों ने पार्टी से निकाले गए विधायक ऋतब्रत बनर्जी को अपना नेता चुना। विधानसभा स्पीकर रथींद्र बोस को समर्थन पत्र दिया। इसमें मांग की गई कि ऋतब्रत को नेता विपक्ष घोषित किया जाए। स्पीकर ने मंजूरी दे दी।

टीएमसी के लोग ममता से नाराज: सुखेंदु

टीएमसी के वरिष्ठ नेता सुखेंदु शेखर ने आज सुबह ही राज्यसभा सांसद पद से इस्तीफा दे दिया और पार्टी भी छोड़ दी। त्यागपत्र में उन्होंने ममता के 15 साल के अराजक शासन को पार्टी की हार का नतीजा बताया। राज्यसभा के चेयरमैन ने सुखेंदु शेखर का इस्तीफा मंजूर कर लिया है।

सुखेंदु की बात काफी हद तक सही: ऋतब्रत

सुखेंदु शेखर के इस्तीफे पर बंगाल में टीएमसी के बागी नेता ऋतब्रत बनर्जी ने कहा कि यह सिर्फ सुखेंदु की निजी बात नहीं है। मैंने सुखेंदु से सीधे बात नहीं की है, लेकिन टीवी पर उनके बयान देखे और सुने हैं। मैं उनकी बातों से सहमत हूं। राज्यसभा के कामकाज को लेकर सुखेंदु की बात काफी हद तक सही है।

इंडिया गठबंधन की मांग- इस्तीफा दें केंद्रीय शिक्षा मंत्री



■ **चुनावों में धांधली के मुद्दे पर भारत के मुख्य न्यायाधीश को पत्र सौंपेगा इंडिया गठबंधन**

नई दिल्ली/ए। इंडिया गठबंधन ने मांग की है कि परीक्षाओं में हो रही गड़बड़ियों की जिम्मेदारी लेते हुए केंद्रीय शिक्षा मंत्री तत्काल इस्तीफा दें। साथ ही देश की गंभीर आर्थिक स्थिति, बढ़ती बेरोजगारी और महंगाई समेत विभिन्न मुद्दों पर मोदी सरकार सर्वदलीय बैठक बुलाए। सोमवार को नई दिल्ली में इंडिया गठबंधन के 23 दलों के नेताओं की मौजूदगी में यह निर्णय भी लिया गया कि चुनावों में की जा रही ■ शेष पृष्ठ 8 पर

प्रमुख बिंदुओं पर बनी सर्वसम्मति

- बैठक में इंडिया गठबंधन के नेताओं ने फैसला किया है कि एसआईआर, मतदाता सूची में हेरफेर तथा चुनावों की निष्पक्षता पर सीजेआई को शीघ्र ही एक पत्र सौंपा जाएगा।
- गठबंधन ने सर्वसम्मति से केंद्रीय शिक्षा मंत्री के तत्काल इस्तीफे की मांग की है।
- देश की वर्तमान गंभीर आर्थिक स्थिति, बढ़ती बेरोजगारी, महंगाई पर इंडिया गठबंधन ने केंद्र सरकार से सर्वदलीय बैठक बुलाने की मांग की है।
- गठबंधन को जमीनी स्तर पर मजबूत करने यह भी तय किया गया है कि गठबंधन के सभी दल प्रत्येक दो महीने में बैठक करेंगे। अगली बैठक अगस्त में हैदराबाद में आयोजित की जाएगी।

ईरान-इजराइल में 2 महीने बाद फिर जंग शुरू, दहशत

■ **होर्मुज में जहाज पर हमले में 24 भारतीय फंसे, वीडियो शेयर कर मांगी मदद**



तेल अवीव/तेहरान (ए.)। ईरान और इजराइल के अप्रैल में हुए सीजफायर के 2 महीने बाद दोबारा जंग शुरू हो गई। ईरान ने रविवार रात इजराइल पर बैलिस्टिक मिसाइलें दागीं। ईरान की रेवोल्यूशनरी गार्ड ने कहा कि यह कार्रवाई लेबनान में हिजबुल्लाह पर इजराइली हमलों के जवाब में की गई है। इसके जवाब में इजराइल ने ईरान के कई सैन्य और रक्षा ठिकानों पर हमला किया। ईरानी समाचार एजेंसी आईआरएनए के मुताबिक, तेहरान, तबरीज और इस्फहान में कई विस्फोट हुए। वहीं, आईआरजीसी ने दावा किया कि इजराइल ने इन हमलों में एयर-लॉन्च ■ शेष पृष्ठ 8 पर

फिलीपींस में 7.8 तीव्रता का भूकंप, इमारतें गिरीं, 32 मौतें

■ **4.5 फीट से ज्यादा ऊंची लहरें उठीं, 2 घंटे में 138 झटके आए**



मनीला /ए। फिलीपींस में सोमवार सुबह 7.8 तीव्रता का शक्तिशाली भूकंप आया, जिससे कई इमारतों को नुकसान पहुंचा है। प्रभावित इमारतों में ज्यादातर दुकानें, दफ्तर और व्यावसायिक भवन शामिल हैं। न्यूज एजेंसी एपी के मुताबिक अब तक 32 लोगों की मौत हुई है, जबकि 200 से ज्यादा लोग घायल हैं। अमेरिकी भूवैज्ञानिक सर्वेक्षण के मुताबिक, ■ शेष पृष्ठ 8 पर

मुंबई में बस ने 3 गाड़ियों को टक्कर मारी, एक की मौत, 3 घायल

मुंबई/ए। मुंबई में सोमवार सुबह साढ़े नौ बजे दादर के प्लाजा सिनेमा के पास एक BEST (नगर निकाय) बस ने 3 गाड़ियों को टक्कर मार दी। हादसे में 22 साल के एक लड़के की मौत हो गई और तीन अन्य लोग घायल हो गए। घायलों में बस का कंडक्टर भी शामिल है। मौके पर मौजूद लोगों ने बताया कि मोड़ पर ट्रैफिक धीमा था।

सीएएफ जवान ने की आत्महत्या, रायफल से खुद को मारी गोली

फरसगांव/नवप्रदेश। छत्तीसगढ़ के फरसगांव अनुविभाग के उरंगबेड़ा स्थित सीएएफ कैंप में पदस्थ एक जवान ने ड्यूटी के दौरान अपनी ही सर्विस रायफल से खुद को गोली मारकर आत्महत्या कर ली। घटना के बाद कैंप सहित पूरे पुलिस एवं सुरक्षा महकमे में शोक की लहर दौड़ गई। पुलिस ने मर्ग कायम कर मामले की जांच शुरू कर दी है। सीएएफ जवान जोगेंद्र नेताम ड्यूटी पर तैनात था इसी दौरान उन्होंने अपनी सर्विस रायफल से स्वयं को गोली मार ली।

पिघला लोहा गिरने से 8 मजदूरों की मौत

■ **विशाखापट्टनम के स्टील प्लांट में हादसा, 1600 डिग्री पर पिघला गर्म लोहा कर्मचारियों पर गिरा**



विशाखापट्टनम /ए। आंध्र प्रदेश के विशाखापट्टनम स्थित स्टील प्लांट में सोमवार को बड़ा हादसा हो गया। प्लांट में करीब 1600 डिग्री सेल्सियस तापमान वाला पिघला हुआ लोहा (मोल्टन आयरन) मजदूरों पर गिर गया। हादसे में 8 मजदूरों की मौत हो गई, जबकि कई अन्य घायल हो गए। सभी घायलों को इलाज के लिए अस्पताल में भर्ती कराया गया है।

जानकारी के मुताबिक, प्लांट में क्रेन की मदद से एक बड़े बकेट में पिघला हुआ लोहा एक स्थान से दूसरे स्थान पर ले जाया जा रहा था। इसी दौरान बकेट का संतुलन बिगड़ गया और उसमें भरा गर्म लोहा नीचे काम कर रहे कर्मचारियों पर गिर गया।

हादसा राष्ट्रीय इस्पात निगम लिमिटेड (आरआईएनएल) के स्टील प्लांट ■ शेष पृष्ठ 8 पर

छत्तीसगढ़ के तीन सपूतों को मिलेगा शौर्य चक्र

■ **नक्सल-आतंकी मोर्चों पर असाधारण वीरता के लिए राष्ट्रपति के हाथों होंगे सम्मानित**



रायपुर/नवप्रदेश। छत्तीसगढ़ के तीन वीर जवानों को उनकी बहादुरी, कर्तव्यनिष्ठा और साहसिक कार्यों के लिए देश के प्रतिष्ठित वीरता सम्मान 'शौर्य चक्र' से सम्मानित किया जाएगा। नई दिल्ली में आयोजित समारोह में राष्ट्रपति द्रौपदी मुर्मू इन जवानों को यह सम्मान प्रदान करेंगी। सम्मान पाने वालों में ■ शेष पृष्ठ 8 पर

नक्सल अभियानों में उत्कृष्ट योगदान के लिए सम्मान

छत्तीसगढ़ पुलिस के निरीक्षक लक्ष्मण केवट और निरीक्षक रामेश्वर देशमुख को भी नक्सल प्रभावित क्षेत्रों में अभियानों के दौरान साहसिक भूमिका निभाने और उत्कृष्ट नेतृत्व के लिए शौर्य चक्र से सम्मानित किया जाएगा। दोनों अधिकारियों ने कठिन परिस्थितियों में सुरक्षा अभियानों को सफल बनाने में महत्वपूर्ण योगदान दिया है। उनकी सेवाओं को राष्ट्रीय स्तर पर मान्यता मिलना छत्तीसगढ़ पुलिस के लिए बड़ी उपलब्धि माना जा रहा है।

मणिपुर में आतंकियों से लोहा लेने पर मिला सम्मान

असम राइफल्स में पदस्थ भोजराम साहू को मणिपुर में आतंकवादियों के खिलाफअभियान के दौरान दिखाई गई वीरता के लिए शौर्य चक्र से सम्मानित किया जा रहा है। जानकारी के अनुसार 15 नवंबर 2024 को मणिपुर के टेंगनौपाल क्षेत्र में आतंकियों की मौजूदगी की सूचना मिलने के बाद सुरक्षा बलों ने अभियान शुरू किया था। इसी दौरान आतंकियों के साथ मुठभेड़ हुई, जिसमें भोजराम साहू घायल भी हुए। टीम की कार्रवाई में तीन आतंकवादी मारे गए।

मणिपुर में असम राइफल्स का भारी विरोध, झड़प में 22 महिलाएं घायल



■ **जवान बोले- हमें जिंदा जलाने की कोशिश हुई**

मणिपुर/ए। मणिपुर के उखरुल जिले के शोक्वाओ और न्यू हेवन इलाके में सैकड़ों महिलाओं ने असम राइफल्स के जवानों और उनके वाहनों का भारी विरोध किया। महिलाओं के हाथों में मशालें, लाठियां थीं। तंखुल नगा समुदाय की ये महिलाएं 'हमारी जमीन, हमारा अधिकार' का नारा लगाते हुए जवानों को आगे नहीं बढ़ने दे रही थीं। जिसके बाद सैन्य अधिकारियों द्वारा चेतावनी दी जिसे ■ शेष पृष्ठ 8 पर

गरमा-गरम



सुशासन तिहार 2026 : बालोद और मोहला-मानपुर-अंबागढ़ चौकी जिलों की विस्तृत समीक्षा

अंतिम व्यक्ति तक पहुंचे योजनाओं का लाभ : साय

रायपुर/नवप्रदेश। मुख्यमंत्री विष्णुदेव साय ने सुशासन तिहार 2026 के तहत बालोद और मोहला-मानपुर-अंबागढ़ चौकी जिलों में चल रहे विकास कार्यों और जनकल्याणकारी योजनाओं की विस्तृत समीक्षा की। मुख्यमंत्री निवास कार्यालय में आयोजित बैठक में कलेक्टरों, पुलिस अधीक्षकों और वरिष्ठ अधिकारियों के साथ राजस्व, ग्रामीण एवं शहरी विकास, कृषि, स्वास्थ्य, शिक्षा और कानून-व्यवस्था सहित ■ शेष पृष्ठ 8 पर



किसानों को निर्बाध मिले खाद और बीज

मुख्यमंत्री ने खरीफ सीजन की तैयारियों की समीक्षा करते हुए किसानों को खाद-बीज की निर्बाध उपलब्धता सुनिश्चित करने, नैनो यूरिया और नैनो डीएपी के उपयोग को बढ़ावा देने तथा प्रधानमंत्री किसान सम्मान निधि के सभी पात्र किसानों को लाभान्वित करने पर जोर दिया। महिला स्व-सहायता समूहों को सशक्त बनाने, कृषोपेण उन्मूलन, स्वास्थ्य सेवाओं की मजबूती और मौसमी बीमारियों से बचाव की तैयारियों की भी समीक्षा की गई।

पीएम आवास का निर्माण तेजी से हो

प्रधानमंत्री आवास योजना की समीक्षा के दौरान उन्होंने वर्षा ऋतु से पहले अधिकतम स्वीकृत आवासों का निर्माण पूरा करने तथा निर्माण कार्यों को गति देने के लिए मेसन प्रशिक्षण बढ़ाने की बात कही। वहीं प्रधानमंत्री सूर्यघर मुफ्त बिजली योजना के तहत वर्ष 2027 तक प्रदेश में पांच लाख सौर संयंत्र स्थापित करने के लक्ष्य को मिशन मोड में पूरा करने के निर्देश दिए।

कानून व्यवस्था पर ढिलाई बर्दाश्त नहीं

उन्होंने जल जीवन मिशन, प्रधानमंत्री ग्राम सड़क योजना, डिजिटल सेवाओं, शिक्षा की गुणवत्ता, सड़क सुरक्षा और कानून-व्यवस्था से जुड़े विषयों पर भी अधिकारियों को आवश्यक दिशा-निर्देश दिए। मुख्यमंत्री ने कहा कि शासन की सभी योजनाओं का लाभ अंतिम व्यक्ति तक पहुंचाना प्रशासन की सर्वोच्च जिम्मेदारी है और इसी लक्ष्य के साथ कार्य किया जाना चाहिए।



जिनके जीवन का हर पल, सेवा और राष्ट्रहित के प्रति अटूट प्रतिबद्धता का प्रतीक है,
जिनके लिए जनकल्याण ही जीवन साधना है, ऐसे **सेवा-व्रती नरेन्द्र मोदी जी** के नेतृत्व में
भारत की निरंतर प्रगति का साक्षी पूरा देश कह रहा है...

12 साल विश्वास के, विकास के, जनकल्याण के

» गरीब कल्याण

- **81+ करोड़** लोगों को प्रतिमाह **मुफ्त राशन**
- **4+ करोड़ पीएम आवास, 10.5+ करोड़ उज्ज्वला गैस कनेक्शन** और **12+ करोड़ शौचालय** से जीवन हुआ आसान

» युवा शक्ति

- लगभग **2 करोड़** युवाओं को **स्किल ट्रेनिंग**
- **₹40 लाख करोड़** के **मुद्रा लोन**
- देशभर में **2.2 लाख स्टार्टअप्स**
- **10,000+ अटल टिंकरिंग लैब्स** से नवाचार को बढ़ावा

» किसान कल्याण

- **₹4.3 लाख करोड़** की पीएम किसान सम्मान निधि
- **4+ करोड़** किसानों को **₹2 लाख करोड़** का **फसल बीमा**
- **₹26+ लाख करोड़** की फसल खरीद **MSP** पर
- **8 करोड़** किसानों को **किसान क्रेडिट कार्ड**

» नारी शक्ति

- **32+ करोड़** महिलाओं के **जन-धन खाते** खुले
- सेना में महिलाओं को मिला **स्थायी कमीशन**
- **3+ करोड़ लखपति दीदी**
- **10 करोड़** ग्रामीण महिलाएं **91+ लाख सेल्फ हेल्प ग्रुप** के माध्यम से सशक्त

» स्वास्थ्य

- **70+** के बुजुर्गों को भी **₹5 लाख** का **मुफ्त उपचार**
- **60+ करोड़** लोगों को **आयुष्मान भारत** की सुरक्षा
- देशभर में **19,000+ जन-औषधि केंद्रों** पर **90%** तक सस्ती दवाएं

» मिडिल क्लास

- **₹12.75 लाख** तक की वार्षिक आय **टैक्स फ्री**
- **UDAN** योजना के तहत **1.6+ करोड़** यात्रियों ने की किफ़ायती हवाई यात्रा
- **एमबीबीएस** सीटों की संख्या 151% बढ़कर करीब **1.3 लाख** हुई

» राष्ट्र निर्माण

- **26** शहरों में फैला **1,100+ किमी** का **मेट्रो नेटवर्क**
- देशभर में दौड़ रहीं **164 वंदे भारत ट्रेनें**
- अटल सेतु, सुदर्शन सेतु, चिनाब रेल ब्रिज, बोगीबील ब्रिज, पंबन समुद्री पुल जैसे **बड़े इन्फ्रास्ट्रक्चर का निर्माण**
- **एयरपोर्ट्स** की संख्या 74 से बढ़कर **164** हुई

» राष्ट्र प्रथम

- करीब **₹38,400 करोड़** का रिकॉर्ड **डिफेंस एक्सपोर्ट**
- **नक्सलमुक्त भारत** का सपना साकार, आतंकवाद पर हो रहा **कड़ा प्रहार**
- गुलामी की मानसिकता से मुक्ति - **राजपथ बना कर्तव्य पथ, छत्रपति शिवाजी की मुद्रा** से प्रेरित **नौसेना का नया ध्वज**

» विरासत और विकास

- अयोध्या में **भव्य राम मंदिर** का निर्माण
- काशी विश्वनाथ धाम, महाकाल महालोक और केदारनाथ धाम का **कायाकल्प**



श्री विष्णु देव साय
माननीय मुख्यमंत्री, छत्तीसगढ़

S-48081

छत्तीसगढ़ जनसंपर्क
Visit us : /ChhattisgarhCMO /DPRChhattisgarh www.dprcg.gov.in

10 मंजिल से ऊंची इमारत में लगी आग तो बेबस हो सकती है राजधानी रायपुर की फायर टीम

रायपुर/नवप्रदेश। राजधानी रायपुर में तेजी से बहुमंजिला इमारतों का निर्माण हो रहा है, लेकिन आग से निपटने की व्यवस्था उसी अनुपात में मजबूत नहीं हो पाई है। मौजूदा स्थिति में रायपुर और नवा रायपुर की सुरक्षा केवल एक टर्न टेबल लेडर (टीटीएल) वाहन पर टिकी हुई है, जो अधिकतम 32 मीटर यानी करीब 10 मंजिला इमारत तक ही पहुंच सकता है। इससे अधिक ऊंची इमारत में आग लगने की स्थिति में अग्निशमन विभाग के



सामने गंभीर चुनौती खड़ी हो सकती है। राजधानी का दायरा 20 से 25 किलोमीटर तक फैल चुका है, लेकिन अग्निशमन व्यवस्था अभी भी सीमित संसाधनों और एक मुख्य फायर स्टेशन के भरोसे संचालित हो रही है। शहर के विभिन्न हिस्सों में फायर सब-स्टेशन स्थापित करने का प्रस्ताव वर्षों से लंबित पड़ा है।

एक टीटीएल पर निर्भर ऊंची इमारतों की सुरक्षा

रायपुर और नवा रायपुर में अग्निशमन विभाग के पास कुल 16 दमकल वाहन हैं। इनमें 5 फेम टेंडर, 6 वॉटर टेंडर, 5 वॉटर बाउजर, एक मल्टीपर्पज टेंडर और केवल एक टर्न टेबल लेडर शामिल है। बहुमंजिला भवनों में आग बुझाने और रेस्क्यू कार्य के लिए यही सबसे महत्वपूर्ण वाहन माना जाता है। इसकी अधिकतम पहुंच 32 मीटर तक है, जो लगभग 10 मंजिला इमारत के बराबर है। विशेषज्ञों का कहना है कि इससे ऊंची इमारतों में आग लगने की स्थिति में विभाग के पास सीमित विकल्प ही उपलब्ध रह जाते हैं।

सीमित कर्मियों के भरोसे व्यवस्था

राजधानी रायपुर में वर्तमान में 80 और नवा रायपुर में 22 दमकल कर्मी तैनात हैं। इनकी ड्यूटी शिफ्टवार लगाई जाती है। फिलहाल टिकरापारा और नवा रायपुर सेक्टर-13 में फायर स्टेशन संचालित हैं, जबकि उरला में नया फायर स्टेशन निर्माणाधीन है। गर्मी के मौसम में आगजनी की घटनाओं में उछेखनीय वृद्धि दर्ज की जाती है। विभागीय आंकड़ों के अनुसार प्रदेशभर में हर साल औसतन 8 से 10 हजार फायर कॉल प्राप्त होती हैं। गर्मी के दिनों में यह संख्या बढ़कर प्रतिदिन 50 से 60 कॉल तक पहुंच जाती है। आग बुझाने के साथ-साथ बचाव कार्यों के लिए भी फायर ब्रिगेड को लगातार सक्रिय रहना पड़ता है।

ट्रैफिक जाम बढ़ा रहा रिस्पांस टाइम

अग्निशमन विभाग का दावा है कि सूचना मिलते ही एक मिनट के भीतर वाहन और कर्मचारियों को रवाना कर दिया जाता है तथा शहरी क्षेत्रों में 10 से 15 मिनट के भीतर मौके पर पहुंचने का प्रयास किया जाता है। हालांकि ट्रैफिक जाम, संकरी गलियां और घनी आबादी वाले क्षेत्र अक्सर रिस्पांस टाइम बढ़ा देते हैं।

पर्याप्त अग्निशमन वाहन उपलब्ध

जिला सेनानी एवं अग्निशमन अधिकारी रायपुर पुष्पराज सिंह ने कहा कि राजधानी रायपुर में आगजनी की घटनाओं से निपटने के लिए पर्याप्त अग्निशमन वाहन उपलब्ध हैं। सूचना मिलते ही एक मिनट के भीतर दमकल वाहनों और कर्मियों को रवाना करने की व्यवस्था की गई है।

न्यूज गैलरी

उत्तर प्रदेश में रायपुर पुलिस पर हमला, 53 पर एफआईआर

रायपुर/नवप्रदेश। उत्तर प्रदेश के कौशांबी जिले में गांजा तस्करी के आरोपी को पकड़ने पहुंची रायपुर पुलिस टीम पर हमला करने के मामले में कार्रवाई तेज कर दी गई है। घायल पुलिसकर्मी जगदेव प्रसाद वर्मा की शिकायत पर कौशांबी पुलिस ने 53 आरोपियों के खिलाफ मामला दर्ज किया है। इस मामले में अब तक 5 आरोपियों को गिरफ्तार किया जा चुका है। कौशांबी अपर पुलिस अधीक्षक अमिता सिंह ने बताया कि मामले में बाकी आरोपियों की तलाश जारी है और उनके खिलाफकानूनी कार्रवाई की जा रही है। बता दें कि रेड कार्रवाई के दौरान आरोपी के 'चोर-चोर' चिल्लाने पर ग्रामीणों ने रायपुर पुलिस टीम पर हमला कर दिया था। बाद में बाद स्थानीय पुलिस मौके पर पहुंची थी और स्थिति को नियंत्रित किया था। मामला कोखराज थाना क्षेत्र का है। पुलिस के अनुसार, इंचौली निवासी शिवम केशरवानी के खिलाफरायपुर के गंज थाने में गांजा तस्करी का मामला दर्ज है। विशेष एनडीपीएस न्यायालय ने 28 फरवरी को शिवम केशरवानी और सिराथू निवासी आकाश उर्फ मास्टर के खिलाफ गिरफ्तारी वारंट जारी किया था। वारंट तामील कराने के लिए रायपुर पुलिस कमिश्नरेट की अनुमति के बाद गंज थाना रायपुर से प्रभारी आरक्षक युसुफ खान, आरक्षक जगदेव प्रसाद वर्मा, संदीप कुमार, अजय चौधरी और सत्यवेंद्र प्रधान की टीम शुक्रवार रात कौशांबी पहुंची। पुलिस ने पहले आकाश उर्फ मास्टर को गिरफ्तार किया। इसके बाद शिवम केशरवानी की तलाश में इंचौली गांव पहुंची।

उत्तर प्रदेश में हमले में घायल जवान को लेकर लौटी पुलिस टीम

रायपुर/नवप्रदेश। गांजा तस्करी के वारंटी को पकड़ने उप्र के कौशाम्बी गई गंज पुलिस पर ग्रामीणों के हमले में घायल जवान को लेकर टीम रायपुर लौट आई है। हमले में घायल जवान जगदेव प्रसाद का कंधा फैक्चर हो गया है। लोकल अस्पताल में इलाज के बाद सफर करने लायक बताए जाने पर टीम वहां से रायपुर के लिए शनिवार रात में रवाना हुई थी। उप्र पुलिस की जॉइन्ट टीम के साथ ऑपरेशन में एक वारंटी गिरफ्त में आया। दूसरे आरोपी को पकड़ने घेराबंदी के दौरान रात में ग्रामीणों ने हमला कर दिया। उप्र पुलिस ने पांच हमलावरों को पहचान करके गिरफ्तार किया है। एडिशनल डीसीपी तारकेश्वर पटेल के मुताबिक टीम गिरफ्तार वारंटी को लेकर रायपुर लौट आई है।

सट्टा-पट्टी लिखते ईदगाहभाठा में चार आरोपी दबोचे गए

रायपुर/नवप्रदेश। आजाद चौक पुलिस ने डीसीपी वेस्ट संदीप पटेल व एडीसीपी राहुल देव शर्मा के मार्गदर्शन में कार्रवाई करते हुए ईदगाहभाठा में सट्टा पट्टी लिखते हुए चार आरोपियों को दबोचा। इनके कब्जे से सट्टा पट्टी के अलावा 20 हजार कैश जब्त किया गया है। मुखबिर की सूचना पर पुलिस ने घेराबंदी करके आरोपियों को दबोचा। इनके साथ सट्टा नंबर लिखाने पहुंचे कई और लोगों को पकड़ा गया है, जिनके खिलाफ प्रतिबंधात्मक कार्रवाई जारी है। एसीपी आजाद चौक ईशु अग्रवाल के मुताबिक सट्टा केस में गिरफ्तार आरोपियों में अमजद खान पिता अब्दुल रहमान 45 वर्ष ईदगाहभाठा, अभिषेक विश्वकर्मा उर्फ अंकित पिता महावीर विश्वकर्मा 32 वर्ष लिली चौक पुरानीबस्ती, राजा अग्रवाल पिता उमानाथ अग्रवाल 50 वर्ष अश्वनी नगर आजाद चौक एवं दिपेश तिवारी पिता शरदचंद्र तिवारी 38 वर्ष तिरंगा चौक कुशालपुर शामिल हैं।

बीरगांव में गांजा लाने वाले दो गिरफ्तार

रायपुर/नवप्रदेश। खमतराई पुलिस ने सरायपाली से गांजा लेकर पहुंचे बीरगांव निवासी महेंद्र कुमार ध्रुव (44 वर्ष) को गिरफ्तार किया है। उससे पूछताछ के बाद बीरगांव में रहने वाले सुधांशु उर्फ शुभम अवधिया 22 वर्ष को दबोचा गया। पुलिस ने दावा किया कि महेंद्र ध्रुव, सुधांशु के लिए ही गांजा लेकर यहां पहुंचा था। दोनों की दोपहिया वाहन भी पुलिस ने जब्त की है। पुलिस के मुताबिक 5 जून की रात मुखबिर से महेंद्र के गांजा लेकर रायपुर पहुंचने की सूचना मिली। उसे रावांभाटा क्षेत्र में गिरफ्त में लिया गया। उसके कब्जे से गांजा बरामद करने के बाद पुलिस ने थाने ले जाकर पूछताछ की। इसके बाद बीरगांव में छापा मारकर सुधांशु उर्फशुभम अवधिया को दबोचा गया। दोनों के खिलाफधारा 20 (बी), 29 एनडीपीएस एक्ट के तहत कार्रवाई जारी है। इनसे सरायपाली निवासी किसी यादव भांजा का पता चला है, जो आरोपियों को गांजा बेचता रहा है। टीआई खमतराई के मुताबिक आरोपी महेंद्र पहले भी तस्करी के केस में गिरफ्तार हो चुका है जबकि सुधांशु पहली बार गिरफ्त में आया है।

रविवि में योग और फिलॉसफी प्रोफेसर भर्ती पर सवाल

रायपुर/नवप्रदेश। पंडित रविशंकर शुक्ल विश्वविद्यालय (रविशंकर विश्वविद्यालय) में योग और फिलॉसफी विषय के प्रोफेसर पद की भर्ती प्रक्रिया विवादों और सवालों के घेरे में आ गई है। विश्वविद्यालय द्वारा जारी पात्रता सूची में शॉर्टलिस्ट किए गए 10 अभ्यर्थियों में से केवल एक को पात्र और नौ को अपात्र घोषित किए जाने के बाद चयन प्रक्रिया और पात्रता मानदंडों को लेकर चर्चाएं तेज हो गई हैं। विश्वविद्यालय प्रशासन ने अपात्र घोषित अभ्यर्थियों को 9 जून तक दावा-आपत्ति प्रस्तुत करने का अवसर दिया है। इसके बाद प्राप्त दस्तावेजों और दावों की जांच कर अंतिम पात्रता सूची जारी की जाएगी।

रसोई गैस की कीमत बढ़ाकर जनता को लूट रही है सरकार - कांग्रेस

रायपुर/नवप्रदेश। प्रदेश कांग्रेस की मुख्य प्रवक्ता वंदना राजपूत ने कहा कि रसोई गैस सिलेंडर के दाम बढ़ाने को लेकर सरकार को कटघरे में खड़ा करते हुए कहा है कि मोदी सरकार अब रसोई गैस के बहाने जनता को लूट रही है और 12 साल में उसने घरेलू एलपीजी सिलेंडर की कीमतों में 530 रुपए की वृद्धि की है।प्रदेश कांग्रेस की मुख्य प्रवक्ता वंदना राजपूत ने कहा कि मोदी सरकार ने पिछले चार महीनों में घरेलू एलपीजी सिलेंडर के दामों में 89 रुपए की बढ़ोतरी की है।

परिवहन मुख्यालय ने किए 46 निरीक्षकों समेत 150 एसआई-एएसआई का रोटेशन तबादला

3 परिवहन निरीक्षकों को जिले का प्रभार, उड़नदस्ते में चार इंस्पेक्टर

रायपुर/नवप्रदेश। परिवहन मुख्यालय ने करीब आठ महीने के अंतराल में रोटेशन तबादला आदेश जारी किया है। इसके तहत नारायणपुर, बीजापुर तथा सुकमा जिले में प्रभारी जिला परिवहन अधिकारी के पद पर निरीक्षकों को पदस्थ किया गया है। इसी तरह रायपुर उड़नदस्ते और राज्य के सबसे बड़े पाटेकोहरा चेकपोस्ट में भी चार-चार निरीक्षक तैनात किए गए हैं। दो दिन पहले जारी तबादला सूची से करीब डेढ़ सौ निरीक्षक, उपनिरीक्षक और सहायक उपनिरीक्षकों के साथ आरक्षक इधर-उधर किए गए हैं। इसी तरह खम्हारपाली चेकपोस्ट में तीन निरीक्षक तैनात किए गए हैं। अन्य निरीक्षकों में रामजी दीवान बागबाहरा चेकपोस्ट, अनिल कुमार घरड़े कोरबा उड़नदस्ता, सुषमा एक्का दुर्ग, कृष्ण कुमार चौबे चेकपोस्ट चिल्फी, वैभव शुक्ला चेकपोस्ट रामानुजगंज, संतोष कुमार झा उड़दस्ता कोरिया, केशव प्रसाद राजवाड़े उड़नदस्ता दुर्ग, नरेन्द्र कुमार साहू प्रभारी चेकपोस्ट खम्हारपाली, महेन्द्र कुमार कुलदीप बिलासपुर, मनो कुमार उड़नदस्ता अंबिकापुर, राजेन्द्र बर्मन उड़नदस्ता रायगढ़, विष्णु प्रसाद ठाकुर रायपुर, जॉस्टिन मिंज उड़नदस्ता जगदलपुर, विकास कुमार शर्मा नांदगांव कार्यालय, शेष नारायण ध्रुव रजनांदगांव उड़दस्ता, अतुल तिवारी रेंगापाली चेकपोस्ट, मो. आबिद खान चेकपोस्ट धनपूंजी, पुष्पेन्द्र कुमार जगदलपुर से रायगढ़, मिथलेश कुमार कोरबा, पारूल ठाकुर बिलासपुर, नितिन सिंह अंबिकापुर, डुमेश ठाकुर खम्हारपाली, आदित्य नारायण भोई कोरिया, प्रवीण कुमार धुर्वे खम्हारपाली, प्राची वर्मा बिलासपुर, रामचंद्र कुंजाम दुर्ग, कौशिल्या राठे रायगढ़ से यथावत रायगढ़, डोमेन्द्र सिंह चुरेन्द्र चेकपोस्ट चिल्फी, जीवराखन लाल दीवान उड़नदस्ता जगदलपुर, मिलाप सिंह पैकरा उड़नदस्ता दुर्ग, डोंडूर राजपूत उड़दस्ता रायगढ़, आशुतोष साहू प्रभारी शंख लवाकेरा चेकपोस्ट, महेश कुमार चेकपोस्ट धनवार, संतोष हरिपाल उड़दस्ता दुर्ग पदस्थ किए गए हैं।



रायपुर-दुर्ग के उड़नदस्ता इंचार्ज की अदला-बदली

इसी तरह दुर्ग उड़नदस्ते के प्रभारी रहे चंद्रकुमार साहू को रायपुर उड़नदस्ते का प्रभारी बनाया गया है। इसके अलावा रायपुर उड़नदस्ते में तीन और निरीक्षक संतोष कुमार राठौर, अरूणा साहू एवं विजय कुमार बेर पदस्थ किए गए हैं। रायगढ़ उड़नदस्ते के प्रभारी रहे सुजीत कुमार सिन्हा चेकपोस्ट पाटेकोहरा इंचार्ज बनाए गए हैं। उनके साथ तीन और निरीक्षकों क्रमशः कोरबा से जितेन्द्र भूषण, जांजगीर से शकुंतला वासनिक और बागबाहरा से कार्तिकराम पैकरा को पोटेकोहरा भेजा गया है।

मुख्य सचिव ने की विभागीय योजनाओं के प्रगति की समीक्षा



रायपुर/नवप्रदेश। मुख्य सचिव विकासशील ने आज यहां मंत्रालय महानदी भवन में राज्य शासन के सभी विभागों के सचिवों की बैठक ली। बैठक में विभागों के महत्वपूर्ण कार्यों एवं योजनाओं की प्रगति की समीक्षा की। मुख्य सचिव ने अधिकारियों को शासन के सर्वोच्च प्राथमिकता वाले कार्यों को वरीयता देने के निर्देश दिए हैं।

उन्होंने अधिकारियों से योजनाओं के क्रियान्वयन एवं प्रगति की लगातार मानिटरिंग करने के निर्देश दिए है। बैठक में ई-ऑफिस, ई अटेंडेंस, लोक सेवा गारंटी, नियद नेल्लानार डेस्बोर्ड, पीएम प्रगति पोर्टल, ई-प्रगति सीजी स्टेट पोर्टल, टीबी मुक्त भारत, सेवा सेतु, पीएम सूर्य घर बिजली सहित अन्य महत्वपूर्ण योजनाओं की प्रगति के बारे में अधिकारियों से जानकारी ली गई। मुख्य सचिव ने अधिकारियों को विभागों के अंतर्गत रिक्त पदों की अद्यतन जानकारी रखने एवं कर्मचारी चयन मंडल के कार्यों की प्रगति की जानकारी सामान्य प्रशासन विभाग के अधिकारियों से ली। बैठक में वन एवं जलवायु परिवर्तन विभाग के अपर मुख्य सचिव मनोज गिंगुआ, पंचायत एवं ग्रामीण विकास विभाग की अपर मुख्य सचिव ऋचा शर्मा, गृह एवं जेल विभाग की प्रमुख सचिव निहारिका बारिक सिंह, विधि एवं विधायी विभाग की प्रमुख सचिव सुषमा सावंत, महिला एवं बाल विकास विभाग की प्रमख सचिव शहला निगार, मुख्यमंत्री एवं खनिज विभाग के सचिव पी.दयानंद, वित्त एवं जनसम्पर्क विभाग के सचिव डॉ. रोहित यादव, स्कूल शिक्षा विभाग के सचिव डॉ. कमलप्रीत सिंह, सचिव सुईफ्रस आरा सहित राज्य शासन के अन्य विभागों के सचिव मौजूद थे।

अंतर्राष्ट्रीय अभिलेखागार सप्ताहः रायपुर में दुर्लभ ऐतिहासिक दस्तावेजों की प्रदर्शनी

■ 12 जून तक आमजन कर सकेंगे अवलोकन

रायपुर/नवप्रदेश। इतिहास, संस्कृति और प्रशासनिक विरासत को संजोकर रखने वाले अभिलेखों के महत्व को जनसामान्य तक पहुंचाने के उद्देश्य से अंतर्राष्ट्रीय अभिलेखागार सप्ताह के अवसर पर राजधानी रायपुर में विशेष प्रदर्शनी का आयोजन किया जा रहा है। इस दौरान दुर्लभ ऐतिहासिक दस्तावेजों, अभिलेखों और महत्वपूर्ण रिकॉर्डस को प्रदर्शित किया जाएगा, जिससे लोगों को इतिहास के अनमोल पन्नों से रूबरू होने का अवसर मिलेगा।



मिली जानकारी के अनुसार, महंत घासीदास स्मारक संग्रहालय की आर्ट गैलरी में आयोजित यह प्रदर्शनी 9 जून से 12 जून तक चलेगी। प्रदर्शनी आम जनता के लिए प्रतिदिन सुबह 11 बजे से शाम 5 बजे तक खुली रहेगी। यहां आगंतुक विभिन्न ऐतिहासिक अभिलेखों और दस्तावेजों का अवलोकन कर सकेंगे, जो देश और प्रदेश की प्रशासनिक, सामाजिक और सांस्कृतिक विरासत को दर्शाते हैं। अभिलेखागार सप्ताह के तहत 9 जून को एक विशेष व्याख्यान कार्यक्रम का भी आयोजन किया जाएगा। 'न्याय के लिए अभिलेखागार : अधिकार, स्मृति और भविष्य' विषय पर आयोजित इस व्याख्यान में राष्ट्रीय अभिलेखागार, नई दिल्ली के विशेषज्ञ दीपक तथा ओडिशा के अभिलेख विशेषज्ञ सत्यनारायण मिश्र संबोधित करेंगे। कार्यक्रम में अभिलेखों की भूमिका, नागरिक अधिकारों की सुरक्षा तथा ऐतिहासिक स्मृतियों के संरक्षण जैसे महत्वपूर्ण विषयों पर चर्चा की जाएगी।

नवा रायपुर बनेगा राष्ट्रीय जल क्रीड़ा का केंद्र सीएम ने किया 'पहाड़ी मैना' मस्कट का विमोचन

■ कायाकिंग-केनोईंग प्रतियोगिता का होगा आयोजन

■ रायपुर जिले में 12 से 14 जून तक नवा रायपुर के सेंध लेक में

रायपुर/नवप्रदेश। छत्तीसगढ़ की राजधानी रायपुर राष्ट्रीय खेल मानचित्र पर अपनी मजबूत उपस्थिति दर्ज कराने जा रही है। प्रदेश में पहली बार इतने बड़े स्तर पर आयोजित होने वाली 36वीं राष्ट्रीय सब जूनियर एवं जूनियर कायाकिंग-केनोईंग प्रतियोगिता का आयोजन 12 से 14 जून तक नवा रायपुर स्थित सेंध लेक में किया जाएगा। इस प्रतिष्ठित प्रतियोगिता के शुभंकर (मस्कट) 'पहाड़ी मैना' का विमोचन मुख्यमंत्री विष्णु देव साय ने किया। मुख्यमंत्री ने कहा कि, राज्य सरकार खेल और खिलाड़ियों को बेहतर अवसर उपलब्ध कराने के लिए लगातार प्रयासरत है। राष्ट्रीय स्तर की प्रतियोगिताओं की मेजबानी से न केवल प्रदेश की खेल प्रतिभाओं को नई पहचान मिलेगी, बल्कि छत्तीसगढ़ देशभर में एक उभरते खेल गंतव्य के रूप में भी स्थापित होगा। तीन दिवसीय इस राष्ट्रीय प्रतियोगिता में देश के विभिन्न राज्यों से आने वाले सैकड़ों युवा खिलाड़ी जल क्रीड़ा के रोमांचक मुकाबलों में अपनी प्रतिभा का प्रदर्शन करेंगे।



बायलाज के उल्लंघन पर बक्सर राजपूत क्षत्रिय समाज में रार, रजिस्ट्रार के नोटिस का भी नहीं दिया जवाब

रायपुर/नवप्रदेश। बक्सर राजपूत क्षत्रिय समाज (पंजीयन क्रमांक 3738) में वर्तमान प्रबंधन और नियमों की अनदेखी को लेकर समाज के वरिष्ठ सदस्यों और ग्रामीणों में भारी आक्रोश है। समाज के पदाधिकारियों पर बायलाज (पंजीयक नियमावली) को दरकिनार कर मनमाने फैसले लेने और 'तुगलकी फरमान' जारी करने के गंभीर आरोप लगे हैं। विवाद इतना बढ़ गया है कि वरिष्ठ सदस्यों को प्रेस के माध्यम से अपनी बात सामने रखनी पड़ी है। बायलाज (पंजियक नियमावली) को दरकिनार करते हुए समाज के प्रत्येक 18 वर्ष से ऊपर पुरुष व महिलाओं से भी 50 की शुल्क वसूलना। प्रत्येक 18 वर्ष से ऊपर परिवार के सदस्यों से सदस्यता शुल्क किस आधार पर लिया जा रहा है पूछने पर या बायलाज की कापी मांगने पर (कहां लिखा है) उन्हें समाज विरोधी गतिविधियों में शामिल होना करार देते है एवं उनसे सदस्यता शुल्क नहीं लेकर उन्हें समाज का सदस्य नहीं मानते। समाज के दशगात्र व मांगलिक कार्यों में शामिल होने से रोकने का प्रयास करना।समाज के (पंजियक बायलाज) नियमावली प्रत्येक व्यक्ति को समाज का सदस्य बनना चाहिए बायलाज में उछेखित तथ्य का हवाला देकर 50/- (पचास रूपये) सदस्यता शुल्क वसूली करना गलत है, जबकि पूर्व केन्द्रित अध्यक्ष द्वारा उक्त 50/- (पचास रूपये) को संशोधन कर 10/- (दस रूपये) सदस्यता शुल्क निर्धारित किया गया था। जिसका उदाहरण स्वरूप संपूर्ण समजा में 10/- दस रूपये की सदस्यता शुल्क काटा गया व निर्वाचन हुआ किन्तु वर्तमान अध्यक्ष क्या केन्द्रित समिति में अनुमोदन किए बिना 50/- पचास रूपये सदस्तया शुल्क लेना अनुचित है जबकि महिलाओं के लिए बायलाज में कही भी सदस्यता शुल्यका का उछेख ही नहीं है फिर भी केन्द्रिय समिति में प्रस्ताव व अनुमोदन किए बिना महिलाओं व 18 वर्ष से उपर सभी पारिवारिक सदस्यों का 50/ पचास रूपये शुल्क लेना अनुचित है। सदस्यता शुल्क को धन इयक?द्ध करने का जरीया बनाना अनुचित है यदि आपका (समाज) का दायित्व धन इक?द्ध करना ही है तो गायलाज (नियमावली) में उछेखित 10000/- दस हजार रूपये संरक्षक के लिए 5000/- (पाच हजार रूपये) आजिवन सदस्य के लिए इसके लिए आपके केन्द्रिय टीम (पदाधिकारीयों) को प्रयास करना चाहिए। सूचना के अधिकार के तहत पंजियक कार्यालय के बायलाज, आय-याय का ब्योरा मगाने पर (कापी मिलने पर) जानकारी प्राप्त हुई उसने आय-व्यय का ब्यौरा स्पष्ट नहीं है। पंजियक कार्यालय द्वारा बक्सर राजपूत क्षत्रिय समाज छ०ग० को 2 बार कमश 26/7/2024 एवं 20/09/2024 को अध्यक्ष/सचिव को पत्र जारी किया गया जिसका जवाब 07/08/25 तक नहीं दिया गया।



पर्यावरण संरक्षणः दुलदुला विकासखंड में मानसून पूर्व तैयार किए जा रहे 80 हजार सीड बॉल

सीड बॉल बनाकर प्रकृति संरक्षण की अनूठी पहल, हरित जशपुर के निर्माण पर जोर

रायपुर/नवप्रदेश। पर्यावरण संरक्षण एवं हरित आवरण में वृद्धि के उद्देश्य से जशपुर जिले के दुलदुला विकासखंड में सीड बॉल निर्माण अभियान की शुरुआत की गई है। आगामी वर्षा ऋतु को ध्यान में रखते हुए ग्राम पंचायतों में ग्रामीणों, युवाओं एवं स्वयं सहायता समूह की महिलाओं की सहभागिता से बड़े पैमाने पर सीड बॉल तैयार किए जा रहे हैं, जिन्हें मानसून के दौरान बंजर, पहाड़ी एवं वन क्षेत्रों में वितरित किया जाएगा। सीड बॉल मिट्टी, गोबर खाद तथा स्थानीय वृक्ष प्रजातियों के बीजों से तैयार की जाती है।

वर्षा होने पर ये बीज प्राकृतिक रूप से अंकुरित होकर पौधों का रूप ले लेते हैं, जिससे हरित क्षेत्र का विस्तार होता है और पर्यावरण संरक्षण को बढ़ावा मिलता है। यह तकनीक कम लागत में अधिक क्षेत्र में वनीकरण का प्रभावी माध्यम मानी जाती है। जनपद पंचायत दुलदुला के मुख्य कार्यपालन अधिकारी ने बताया कि इस पहल का उद्देश्य केवल वृक्षारोपण तक सीमित नहीं है, बल्कि पर्यावरण संरक्षण के प्रति जनजागरूकता बढ़ाना और सामुदायिक सहभागिता को मजबूत करना भी है।

अभियान के अंतर्गत आम, जामुन, करंज, नीम, इमली सहित विभिन्न स्थानीय प्रजातियों के लगभग 80 हजार सीड बॉल तैयार किए जा चुके हैं। ग्रामीणों एवं स्वयं सहायता समूह की महिलाओं



ने उत्साहपूर्वक इस अभियान में भाग लेते हुए सीड बॉल निर्माण को प्रकृति संरक्षण का सरल, प्रभावी और सामुदायिक प्रयास बताया। तैयार सीड बॉल्स को वर्षा ऋतु के दौरान उन क्षेत्रों में फैलाया जाएगा, जहां प्राकृतिक रूप से हरियाली बढ़ाने की आवश्यकता है। मुख्य कार्यपालन अधिकारी जिला पंचायत अभिषेक कुमार ने जिलेवासियों से इस पर्यावरणीय अभियान में अधिक से अधिक संख्या में शामिल होने की अपील करते हुए कहा कि सभी के सामूहिक प्रयासों से हरित, समृद्ध और खुशहाल जशपुर का निर्माण संभव है। उन्होंने कहा कि पर्यावरण संरक्षण केवल एक जिम्मेदारी नहीं, बल्कि आने वाली पीढ़ियों के प्रति हमारा दायित्व भी है। इस अभियान में स्थानीय ग्रामीणों, युवाओं, स्वयं सहायता समूह की महिलाओं के साथ-साथ हाई इम्पैक्ट मेगा वाटरशेड प्रोजेक्ट के अंतर्गत हर्षा ट्रस्ट एवं विहान के बीपीएम की भी सक्रिय सहभागिता रही, जिससे अभियान को व्यापक जनसमर्थन और गति मिल रही है।

सुविचार

जब निर्णय किसी के बारूबाले में लिए जाते हैं तो उसका पछतावा कई पीढ़ियों तक चलता है। आज भी उन घरों में कैकेयी विद्यमान हैं जहां कान ज्यादा खुले होते हैं

कॉकरोचों का फ्लाप शो

कॉकरोच जनता पार्टी के संस्थापक अभिजीत दीपके अमेरिका से दिल्ली पहुंचे और जंतर मंतर पर केन्द्रीय शिक्षा मंत्री धर्मेन्द्र प्रधान के इस्तीफे की मांग को लेकर कुछ घंटों का प्रदर्शन किया जो बुरी तरह फ्लाप रहा। सोशल मीडिया पर 2 करोड़ फॉलोवर होने का दावा करने वाले दीपके के अव्हान पर नई दिल्ली के जंतर मंतर पर 2000 कॉकरोच भी नहीं जूट पाये इन कॉकरोचों से तो ज्यादा संख्या में तमाशबीन एकत्रित हुए थे जो कॉकरोच जनता पार्टी की इस नौटंकी का नाजारा करने गये थे जिस जेन जी को इस कथित आंदोलन से जोड़ने का दम भरा जा रहा था वह जेन जी वहां पहुंचा ही नहीं क्योंकि वह नीट की अगली परीक्षा की तैयारी में जुटा हुआ था। उनके जगह वहां अधेड़ और बूढ़े लोग ज्यादा दिखे जो मोदी सरकार के खिलाफ जहर उगलते रहे। इस आंदोलन के दौरान शिक्षा मंत्री से इस्तीफे तो की मांग की गई लेकिन टुकड़े टुकड़े गैंग के अधेड़ छात्र हम लेके रहेंगे आजादी के नारे ज्यादा लगाते रहे और प्रधानमंत्री नरेन्द्र मोदी को गाली भी देते रहे। वहीं ढफलीबाज गैंग ढफली बजाकर लोगों का मनोरंजन करते रहे। इस प्रदर्शन के दौरान नर ज्यादा थे और नारी कम थी और ऐसे लोग भी थे जो न नर थे न नारी थे। ये लोग सोशल मीडिया पर ज्यादा सुर्खियां बटोरते रहे। वहां पहुंचे तमाशबीनो को यह समझ भी नहीं आया कि यह आंदोलन आखिर किस बात को लेकर हो रहा है वहां जुटे लोग अपनी अपनी ढफली पर अपना अपना राग अलापते रहे और फिर कम भीड़ को देखकर कुछ ही घंटों में कॉकरोचों का यह आंदोलन खत्म हो गया। कड़ी धूप के कारण अमेरिका से भारत पहुंचा बड़ा कॉकरोच अभीजीत दीपके तो बेहोश होते होते बचा। जिसे आनन फानन में ले जाकर बैठाया गया। वही कॉकरोच जनता पार्टी का युवा राष्ट्रीय प्रवक्ता गर्मी से बेहाल होकर आईस्क्रीम खाता दिखा जिसे एक बुजुर्ग कॉकरोच हाथ पंखे से हवा दे रहा था। कुल मिलाकर इन कॉकरोचों का यह प्रदर्शन बुरी तरह फ्लाप रहा। इन लोगों ने सोचा था कि अभिजीत दीपके जब दिल्ली हवाई अड्डे पहुंचेगा तो उसे पुलिस गिरफ्तार कर लेगी और इन कॉकरोचों को जंतर मंतर पर धरना प्रदर्शन करने की अनुमति नहीं दी जाएगी। क्योंकि नियमानुसार धरना प्रदर्शन के लिए दो दिन पहले अनुमति लेनी पड़ती है। किन्तु सरकार ने न तो अभिजीत दीपके को एयरपोर्ट से गिरफ्तार किया और न ही धरना प्रदर्शन की अनुमति देने में हिल हवाला किया। उन्हें तत्काल अनुमति दे दी गई। इससे कॉकरोचों का पूरा प्लान फेल हो गया। उन्होंने सोचा था कि अनुमति नहीं मिलेगी तो वे नई दिल्ली में जमकर बवाल काटेंगे और फिर युवाओं के बीच यह संदेश पहुंचाएंगे कि सरकार कॉकरोचों से डर गई और उनके खिलाफ दमनचक्र चला रही है किन्तु सरकार ने ऐसा रास्ता चुना की सांप भी मर गया और लाठी भी नहीं टूटी। इससे सबसे ज्यादा निराशा उन विपक्षी पार्टियों को हुई है जिन्होंने इन कॉकरोचों से यह उम्मीद पाल रखी थी कि वे एक नई क्रांति करने में सफल हो जाएंगे और फिर देश में युवाओं को भड़का कर अराजकता का माहौल बनाने का उनका मनसूबा पूरा हो जाएगा। किन्तु देश का युवा नेपाल और बंग्लादेश के सिरफिरे युवाओं की तरह बेवकूफ नहीं है। उसने पहले ही इन कॉकरोचों को असली चेहरा देख लिया था और इनकी मंशा भी भांप ली थी नई दिल्ली में अराजकता और भ्रष्टाचार का कुशासन फैलाने वाली आम आदमी पार्टी ने ही अपने पुराने पिट्ठू अभिजीत दीपके को सामने लाकर कॉकरोच जनता पार्टी के नाम से यह नया प्रोपोगेंडा खड़ा किया था। जिसका पहले ही पर्दाफाश हो चुका है। इन कॉकरोचों के इस फ्लाप शो का संदेश स्पष्ट है कि भारत का जेनजी मूर्ख नहीं है। और भारत में बंग्लादेश व नेपाल जैसे हालात बनाने की कोशिशें कभी कामयाब नहीं हो पाएंगी। सोशल मीडिया से उपजे इस आंदोलन की विफलता से यह बात भी साफ हो गई है कि सोशल मीडिया की और जमीनी लड़ाई में बहुत अंतर होता है। बहरहाल राष्ट्रविरोधियों का यह षडयंत्र देश के जेन जी ने विफल करके उनके मुंह पर करारा तमाचा जड़ा है।

सद्गुरू बोधामृतम्



सद्गुरू ऋतेश्वर

प्रयास करो गुरु के रहना काम क्षेत्र में न चाहिए। जा पर रहकर राम क्षेत्र कृपा साहिब की में रहो। साधक होई।। ता पर कृपा को कभी रिस्क करे सब कोई।। नहीं लेना जो शब्दों से चाहिए; पूर्णता परिचय करा दे जैसे एक शिशु उन्हें शब्द गुरु अपने मां पर कहते हैं. टीचर ! आश्रित रहती है, शिष्य को पर जो आत्मा से परिचय भी पूर्ण रूप से उस शिशु करा दे उसे सद?गुरु कहते की तरह समर्पित अपने हैं।

आज का इतिहास

नई दिल्ली(वार्ता)। 1659: दादर के बलूची प्रमुख जीवन खान ने दारा शिकोह को धोखे से औरंगजेब के हवाले कर दिया। 1720: स्वीडन और डेनमार्क ने तीसरी स्टॉकहोम संधि पर हस्ताक्षर किए। 1752: फ्रांसीसी सेना ने त्रिचिनोपोली में ब्रिटिश के समक्ष आत्मसमर्पण किया। 1789: स्पेन ने वैंकूवर द्वीप के निकट ब्रिटिश जहाजों पर कब्जा किया। 1900: स्वतंत्रता सेनानी बिरसा मुंडा का रांची जेल में संदिग्ध परिस्थितियों में निधन। 1940: नार्वे ने द्वितीय विश्व युद्ध के दौरान जर्मनी के सामने आत्मसमर्पण किया। 1956: अफगानिस्तान में जबर्दस्त भूकंप से 400 लोगों की मौत। 1960: चीन में तूफान से कम से कम 1,600 लोगों की मौत। 1964: जवाहर लाल नेहरू के निधन के बाद लाल बहादुर शास्त्री ने देश के प्रधानमंत्री का पद संभाला। 1970: जॉर्डन के शाह हुसैन के वाहन पर गोलियां चलाई गई। शाह हुसैन तो बच गए, लेकिन उनके वाहन चालक को चोट आई।

एआई के जमाने में स्कैम का बढ़ता तांडव



अभिषेक धाड़से

तकनीक हर युग में दोधारी तलवार रही है। जिस आर्टिफिशियल इंटेलिजेंस को हम मानव सभ्यता की सबसे बड़ी छलांग बताकर गर्व कर रहे हैं, वही आज ठगों के हाथ में सबसे घातक हथियार बन चुका है। पहले ठग आपकी जेब काटता था, फिर आपका बैंक खाता, और अब वह आपकी आवाज़, आपका चेहरा और आपके अपनों का भरोसा तक चुरा रहा है। यह सिर्फ अपराध की एक नई शैली नहीं है, यह भरोसे की पूरी संस्कृति पर हमला है।

पुराने ठग, नए नकाब

स्कैम कोई नई चीज़ नहीं। बदला सिर्फइतना है कि अब इनके चेहरे ज्यादा भरोसेमंद और तरीके ज्यादा बारीक हैं। आज भी सबसे ज्यादा लोग इन्हीं पुराने जालों में फँसते हैं:

OTP और KYC फ्रॉडः बैंक या वॉलेट का अधिकारी बनकर फोन आता है, और "खाता बंद हो जाएगा" का डर दिखाकर OTP माँग लिया जाता है।

फर्जी लोन ऐपः चंद मिनटों में कर्ज़ का लालच, और फिर मोबाइल का सारा डेटा चुराकर ब्लैकमेलिंग।

लॉटरी और इनामः "आपकी दस लाख की लॉटरी लगी है" वाला वही पुराना झाँसा, जो आज भी चल रहा है।

नौकरी और वर्क फ्रॉम होम घोटालेः बेरोज़गार युवाओं को रजिस्ट्रेशन फीस के नाम पर लूटना।

डिजिटल अरेस्टः खुद को CBI, ED या पुलिस बताकर वीडियो कॉल पर घंटों डराना और लाखों रुपये ऐंठ लेना। यह बीते दो साल का सबसे खतरनाक चलन रहा है।

इन सबमें एक बात समान हैः अपराधी आपकी जानकारी नहीं, आपका डर और आपकी हड़बड़ी इस्तेमाल करता है।

और अब, मशीन की चालाकी

असली चिंता यहाँ से शुरू होती है। AI ने ठगी को निजी और भावनात्मक बना दिया है। अब आपको कोई अनजान नंबर नहीं डराता, अब आपका अपना बेटा "रोते हुए" फोन करता है।

वॉइस क्लोनिंगः महज़ कुछ सेकंड की रिकॉर्डिंग से किसी की हूबहू



आवाज़ बना ली जाती है। फिर माँ के पास बेटे की आवाज़ में फोन आता है, "मम्मी, एक्सीडेंट हो गया, तुरंत पैसे भेजो।" घबराई हुई माँ सोचने का मौका ही नहीं पाती।

डीपफेक वीडियो कॉलः अब तो चेहरा भी नकली बनाया जा सकता है। स्क्रीन पर आपका रिश्तेदार या कोई बड़ा अधिकारी दिखता है, बोलता है, और आप मान लेते हैं कि सच है।

नकली निवेश और हस्तियों के डीपफेकः किसी मशहूर उद्योगपति या अभिनेता का फर्जी वीडियो बनाकर «गारंटीड रिटर्न» वाली स्कीम बेची जाती है।

रोमांस और ग्रेंडशिप स्कैमः AI से बने झूठे चेहरे और चैटबॉट महीनों रिश्ता निभाते हैं, और फिर भावनाओं के सहारे पैसे निकाल लेते हैं।

AI **फिशिंगः** अब ठगी के ईमेल और मैसेज में न वर्तनी की गलती होती है, न भाषा की कमज़ोरी। मशीन उन्हें बिल्कुल असली बना देती है।

बचावः तकनीक से नहीं, समझदारी से

यहाँ सबसे बड़ी बात समझने की है। इन हमलों का जवाब किसी महँगी सॉफ्टवेयर में नहीं, आपकी सतर्कता और कुछ साधारण आदतों में छिपा है।

परिवार के लिए एक "सुरक्षा शब्द" तय करें। यह सबसे कारगर उपाय है। घर के सब सदस्य मिलकर एक ऐसा शब्द या सवाल तय कर लें, जो सिर्फआपस में पता हो। जब भी आवाज़ में या वीडियो कॉल पर पैसे या मदद की कोई आपात माँग आए, वही शब्द पूछ लें। आवाज़ नकली हो सकती है, चेहरा नकली हो सकता है, पर वह गुप्त शब्द ठग के पास नहीं होगा।

बाकी कुछ बुनियादी नियम, जो हर परिवार को घर की दीवार पर लिख लेने चाहिए:

रुकिए, फिर सोचिए। हर स्कैम की जान "जल्दी करो" में बसती है। जहाँ हड़बड़ी, वहाँ धोखे की आशंका।

OTP, पिन और पासवर्ड किसी से साझा न करें। कोई भी असली बैंक या सरकारी संस्था इन्हें कभी फोन पर नहीं पूछती।

दूसरे जरिये से पुष्टि करें। बेटे की आवाज में कॉल आए तो काटकर उसके अपने नंबर पर वापस फोन करें।

"डिजिटल अरेस्ट" जैसी कोई चीज़ कानून में होती ही नहीं। कोई पुलिस या एजेंसी वीडियो कॉल पर आपको घर में बंद नहीं रख सकती। ऐसा कॉल आते ही समझ जाइए कि ठग है।

गारंटीड रिटर्न एक झूठ है। दोगुना पैसा कमाने का हर वादा अंततः आपकी पूँजी डुबोने के लिए होता है।

अनजान लिंक पर क्लिक न करें, अनजान ऐप इंस्टॉल न करें।

बुजुर्गों से बात करें। सबसे ज्यादा निशाने पर वही हैं जो तकनीक से कम परिचित हैं। उन्हें डाँटिए मत, समझाइए।

और अगर ठगी हो ही जाए, तो शर्म में चुप मत रहिए। तुरंत राष्ट्रीय साइबर अपराध हेल्पलाइन 1930 पर कॉल करें या cybercrime.gov.in पर शिकायत दर्ज कराएँ। पहले कुछ घंटे ही पैसा रोकने की असली खिड़की होते हैं।

आखिरी बात

AI न अच्छा है, न बुरा। वह उतना ही है जितना इस्तेमाल करने वाला हाथ। मशीन तो आवाज़ नकल कर सकती है, चेहरा गढ़ सकती है, पर वह आपके परिवार का वह साझा भरोसा नहीं चुरा सकती जो आपने सालों में बनाया है। तकनीक के इस तूफ़ान में हमारा सबसे मज़बूत कवच कोई ऐप नहीं, बल्कि एक ठहरा हुआ दिमाग और जागरूक परिवार है।

ठग की ताकत हमारी जल्दबाज़ी है। उसका इलाज सिर्फएक है: ठहरिए, पूछिए, और तब भरोसा कीजिए।

मौसम संबंधी रुकावटों के दौरान ट्रैवल इंश्योरेंस क्या-क्या कवर करता है



राकेश कौल
चीफ डिस्ट्रीब्यूशन ऑफिसर

यात्रा हमेशा नई जगहों को खोजने, नए लोगों से मिलने और अनजान रास्तों पर कदम रखने का रोमांच और उत्साह लेकर आती है। लेकिन आज के दौर में, उस उत्साह के साथ अनिश्चितता का एक डर भी जुड़ गया है। अचानक आए तूफ़ान, भीषण गर्मी, बाढ़ और जंगलों की आग जैसी चरम मौसमी घटनाएं यात्राओं को काफी प्रभावित कर रही हैं। ये रुकावटें न केवल हमारे यात्रा कार्यक्रम को बिगाड़ती हैं, बल्कि इस पर भी असर डालती हैं कि यात्री कैसे योजना बनाएं, कैसे तैयारी करें और अपने पैसे की सुरक्षा कैसे करें। यहीं पर ट्रैवल इंश्योरेंस काम आता है, जो प्रकृति की अनिश्चितताओं के सामने एक व्यावहारिक सुरक्षा कवच की तरह है।

खराब मौसम के कारण यात्रा में रुकावट आने पर मिलने वाला कवरेज:

ट्रिप कैंसलेशनः अगर खराब मौसम के कारण आपकी यात्रा कैंसल हो जाती है, तो इंश्योरेंस नॉन-रिफ्रेंडबल लागतों जैसे फ्लाइट, होटल या टूर के खर्चों को रीइम्बर्समेंट करता है।

फ्लाइट में देरीः जब देरी एक तय लिमिट (आमतौर पर 3-6 घंटे) से अधिक होती है, तो पॉलिसी के तहत प्रतीक्षा अवधि के दौरान भोजन, होटल में रहने या अन्य आवश्यक सुविधाओं को कवर किया जाता है.

कनेक्टिंग फ्लाइट छूट जानाः अगर खराब मौसम के कारण आपकी कनेक्टिंग फ्लाइट छूट जाती है, तो इंश्योरेंस आपके गंतव्य तक पहुंचने पर होने वाले अतिरिक्त यात्रा या लॉजिंग के खर्चों का भुगतान करता है। उदाहरण के लिए, बर्फबारी के कारण आपकी पहली फ्लाइट में देरी हो जाती है और आपकी आगे की इंटरनेशनल फ्लाइट छूट जाती है। ऐसी स्थिति में, पॉलिसी रीबुकिंग और रातभर ठहरने की लागत को कवर करती है।

यात्रा बीच में छोड़नाः अगर खराब मौसम की वजह से आपको अपनी यात्रा बीच में ही रोकनी पड़ती है, तो इंश्योरेंस कंपनी होटल बुकिंग या टूर जैसे इस्तेमाल नहीं हो पाए प्रीपेड खर्चों को रीइम्बर्स करती है।

अतिरिक्त आवासः डाइवर्जन या देरी होने पर रात भर रुकने का खर्च «ट्रिप इंटरप्शन» के तहत कवर किया जाता है। उदाहरण के लिए, अगर आपकी फ्लाइट तूफ़ान के कारण किसी अन्य शहर में डाइवर्ट की जाती है और आपको रात में वहीं रुकना पड़ता है, तो रसीदें और एयरलाइन डॉक्यूमेंटेशन सबमिट करने पर पॉलिसी होटल में ठहरने का खर्चा रीइम्बर्स करती है।

सामान मिलने में देरी से सुरक्षाः अगर फ्लाइट का रास्ता बदलने या एयरपोर्ट बंद होने के कारण आपका सामान मिलने में देरी होती है, तो यह सुविधा आपके बैग आने तक कपड़े, टॉयलेट्री और अन्य जरूरी चीज़ें खरीदने के लिए खर्च की गई राशि का कवर देती है। उदाहरण के लिए, अगर भारी कोहरे के कारण आपका सामान 24 घंटे की देरी से आता है, तो आप जरूरी चीजें खरीद सकते हैं और रीइम्बर्समेंट प्राप्त कर सकते हैं।

जलवायु परिवर्तन से अपनी यात्रा को कैसे सुरक्षित रखें:

सही कवरेज चुनें: ऐसी इंटरनेशनल ट्रैवल इंश्योरेंस पॉलिसी चुनें जिसमें तूफ़ान, बाढ़ और चक्रवात जैसी मौसम संबंधी घटनाओं से सुरक्षा शामिल हो। सुनिश्चित करें कि पॉलिसी इन घटनाओं के कारण होने वाली ट्रिप कैंसलेशन, देरी और इमरजेंसी मेडिकल खर्चों को कवर करती हो।

मौसम और यात्रा संबंधी सलाहों के बारे में अपडेट रहें: प्राकृतिक आपदाओं और खराब मौसम के कारण संभावित फ्लाइट कैंसलेशन के बारे में जानकारी प्राप्त करने के लिए स्थानीय मौसम रिपोर्ट, सरकारी ट्रैवल एडवाइजरी और एयरलाइन द्वारा दिए जाने वाले अलर्ट्स को नियमित रूप से देखते रहें। ध्यान दें कि ट्रैवल पॉलिसी जारी करने से पहले ही जिन घटनाओं के बारे में सार्वजनिक रूप से जानकारी मिल चुकी हो, उनके लिए यात्रा या फ्लाइट कैंसल होने का क्लेम नहीं किया जा सकता है।

डॉक्यूमेंट संभाल कर रखें: अपनी बुकिंग, टिकट और खर्चों की रसीदों की कॉपी सुरक्षित रखें, क्योंकि मौसम की वजह से यात्रा कैंसल होने या देरी होने पर क्लेम प्रोसेस करने के लिए इंश्योरेंस कंपनी को इन डॉक्यूमेंट्स की जरूरत होती है। अपने फोन पर या क्लाउड स्टोरेज में डिजिटल कॉपी स्टोर करना काफी उपयोगी साबित हो सकता है।

अपने इंश्योरेंस प्रदाता से संपर्क करें: अगर मौसम की वजह से आपकी यात्रा में कोई रुकावट आती है, तो तुरंत अपनी इंश्योरेंस कंपनी को इसकी सूचना दें। तुरंत सूचना देने से क्लेम की प्रक्रिया तेज़ी से पूरी हो सकती है और यह सुनिश्चित होता है कि ज़रूरत पड़ने पर आपको इमरजेंसी सहायता समय पर मिल सके।

विदेश यात्रा की योजना बनाते समय ट्रैवल इंश्योरेंस बहुत ज़रूरी है, क्योंकि जलवायु परिवर्तन के कारण मौसम का मिजाज अब अनिश्चित हो गया है। एक कॉम्प्रिहेंसिव पॉलिसी आपको यात्रा कैंसल होने पर महंगे खर्चों, हेल्थ इमरजेंसी और अप्रत्याशित देरी से सुरक्षित कर सकती है, जिससे आपको मौसम से जुड़ी चुनौतियों का सामना करने का आत्मविश्वास मिलता है।

पाठकों की बात — पत्र, प्रतिक्रियाएं, सोशल मीडिया

आप सभी रिश्तों में हैं छल-छंद कितने। एक तरफ भी चले सम्बन्ध कितने।



मित्रता के मध्य भी मतलब परस्ती, टूटते हैं स्वार्थवश अनुबंध कितने। कौन रखता याद पत्ता थाय को अब, मान पाते मीर तो जयचंद कितने। थाम लेते हैं प्रगति गति देशद्रोही, रोज सड़कें जाम, हिंसा, बन्द कितने। है नहीं पस्वाह भी कानून की अब, कुछ अराजक तत्व हैं स्वच्छंद कितने। मीनवत सड़ कर प्रदूषित जल करें जो, स्वच्छ सर में कर रहे दुर्गंध कितने। कह न पाये 'हरि' गज़ल में पीर जन की, तुम कहो शायर भरोसेमंद कितने। – हरिवल्लभ शर्मा 'हरि'

करेंगे काम तो रोजी औ मर्तबा हासिल वो कोकरोच बने यार क्या मुसीबत है। बदलने ज़ेन जी सिस्टम को आज थे निकले सड़क पे नर है बने नार क्या मुसीबत है।



– सतीश मैथिल तनुज

समय की डोर हो या बात हो रिश्ता निभाने की पकड़ना भी नहीं चाहती हूं छोड़ा भी नहीं जाता मेरी सादादिली है ये या फिर मनमर्जियाँ मेरी जुड़ा हो मन कही तो रख तोड़ा भी नहीं जाता।



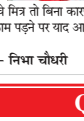
– पूजा बंसल

शम'अ से उत्पन्न रिस्की है, ये जुनूनो रग़बत रिस्की है। गफ़्लत में बर्क़-ए-जमाल छूआ, अब उसकी हालत रिस्की है। नज़रों से दिल की बात कहो, होठों की दावत रिस्की है। प्यार है हमसे,साफ़कहो ना, इज़हार में लुक्नत रिस्की है। फक जाने दो इश्क़ की मिट्टी, उत्पन्न में उजलत रिस्की है। क्या, तुम चाँद उठा लाओगे, देखो ये जुरअत रिस्की है।



– रूबी झा 'कमल'

स्वार्थ की डोर से बंधे रिश्ते, साथ तो चलते हैं, पर अपने नहीं होते। ज़रूरत की धूप में पास आ जाते हैं, मगर दुःख की छाँव में कहीं खो जाते हैं। जो मित्रता को लाभ-हानि में तौलते हैं, वे दिल नहीं, अक्सर्रो को टटोलते हैं। सच्चे मित्र तो बिना कारण साथ निभाते हैं, स्वार्थी लोग बस काम पड़ने पर याद आते हैं।



– निभा चौधरी

लाता है खबरें नई ,रोज़ सुबह अखबार। कहीं जताए प्यार वह,कहीं करे तकरार।। कहीं करे तकरार ,बताए कैसा मौसम। खेती, कारोबार ,खेल की खबरें हमदम। बाँटे सबको ज्ञान, मनोरंजन करवाता। हर दिन, पूरे साल,ढूँढकर खबरें लाता।।



– डॉ बिपिन पाण्डेय

ससफ्लता प्राप्त करना एक नए जीवन को प्राप्त करना है। अतएव एक नए जीव से जन्म की पसव पीड़ा को तो भोगना ही पड़ेगा। सफ्लता बहुत बलिदान माँगती है। निश्चय दृढ़ है,तो सफ्लता भी निश्चित है। मेरे दोस्त संकल्प उतनें,आत्म विश्वास जगाओ, दृढ़ निश्चय करें,और आगे बढ़ो। सफ्लता तुम्हारे पास अवश्य आएगी। एक बार निर्णय कर लेने पर विश्व की कोई सत्ता दृढ़ निश्चयी व्यक्ति को नहीं रोक सकती है।

– हेमा पांडेय

राशि फल



पं. देवव्रत शर्मा

मेष : आज का दिन संतुलित और सुखद रहेगा। धार्मिक माहौल में समय बिताने का मौका मिलेगा। नौकरी में मेहनत का फल प्रशंसा या प्रशंसा के रूप में मिल सकता है।

वृषः आज का दिन लाभ देने वाला रहेगा। परिवार में शांति बनाए रखने की जिम्मेदारी आपकी होगी। किसी जरूरी बात को हर किसी से शेयर न करें। क्रिएटिव कामों में रुचि बढ़ेगी और मन कुछ नया करने का करेगा।*

मिथुनः आज आपकी नेतृत्व क्षमता लोगों को प्रभावित करेगी। मुश्किलें आएंगी, लेकिन आप उनका डटकर सामना करेंगे। नया बिजनेस शुरू करने का विचार मन में आ सकता है।

कर्कः आज खर्चे अचानक बढ़ सकते हैं, जिससे थोड़ी टेंशन बनी रहेगी। नौकरी बदलने की सोच रहे हैं तो फिलहाल रुकना ही समझदारी होगी।

सिंहः आज नया काम शुरू करने के लिए दिन बेहद अच्छा है। रिश्तों में प्यार और अपनापन बढ़ेगा, जिससे घर का माहौल खुशहाल रहेगा। बिजनेस में बदलाव करने से बचें।

कन्याः आज कामकाज में नई ऊंचाइयां छूने का मौका मिलेगा। परिवार में तालमेल और प्यार बना रहेगा। किसी दूर रहने वाले अपने की याद भावुक कर सकती है। जीवनसाथी के साथ मिलकर संतान के भविष्य को लेकर कोई बड़ा फैसला ले सकते हैं।

तुलाः आज चुनौतियां थोड़ी ज्यादा रहेंगी। जल्दबाजी में लिया गया फैसला नुकसान दे सकता है। पैसों के मामलों में किसी पर आंख बंद करके भरोसा न करें। बिजनेस में पार्टनरशिप करने से बचें। यात्रा की योजना बन सकती है।

वृश्चिकः आज धैर्य और शांति बनाए रखना आपके लिए सबसे जरूरी होगा। थकान और मानसिक बोझ से राहत मिलेगी। काम के साथ आराम के लिए भी समय निकालें।

धनुः करियर के लिहाज से आज का दिन शानदार रहेगा। तरक्की के नए रास्ते खुलेंगे। विदेश में पढ़ाई का सपना देख रहे विद्यार्थियों को अच्छा अवसर मिल सकता है।

मकरः आज का दिन मिला-जुला रहेगा। दोस्तों के साथ समय बिताकर मन हल्का होगा। छिपे हुए विरोधियों से थोड़ा सतर्क रहें। दिखावे में ज्यादा पैसा खर्च करना नुकसान दे सकता है।

कुंभः आज व्यापार में कुछ रुकावटें आ सकती हैं, लेकिन आपकी समझदारी सब संभाल लेगी। दांपत्य जीवन में प्यार और अपनापन बना रहेगा। किसी रिश्तेदार से खुशखबरी मिलने की संभावना है।

मीनः आज का दिन काफी व्यस्त रहने वाला है। वैवाहिक जीवन में छोटी-छोटी बातों पर नोकझोंक हो सकती है। काम में कोई बड़ा रिस्क लेने से बचें।

QUIZ TIME

Ramaquiz

1) अंतरराकीय माध्यम में बुलबुले जैसी संरचना को क्या कहते हैं?

2) माउंट एडम्स एक स्ट्रैटोवोल्केनो किस देश में स्थित है?

3) पारंपरिक ज्ञान के संचार और प्रसार पर अंतर्राष्ट्रीय सम्मेलन कहाँ आयोजित किया गया था?

4) किस काल में तंत्रवाद का उदय हुआ?

5) किस राज्य सरकार ने दीनदयाल उपाध्याय भूमिहीन कृषि मजदूर कल्याण योजना शुरू की है?



उत्तरमाला- (1) हिरोशिमाबाद (2) राष्ट्रीय तरण अकादेमी (3) ओरिसाला (4) ओरिसा (5) हरियाणा

पहेली

शब्द सामर्थ्य -063



शब्द सामर्थ्य क्रमांक 062 का हल

नेहरू चिकित्सालय को 'ब्रेस्टफीडिंग फ्रेंडली हॉस्पिटल' की मान्यता

भिलाई/नवप्रदेश। सेल-बीएसपी के जवाहरलाल नेहरू चिकित्सालय एवं अनुसंधान केंद्र ने मातृ एवं नवजात स्वास्थ्य सेवाओं के क्षेत्र में महत्वपूर्ण उपलब्धि हासिल करते हुए 'ब्रेस्टफीडिंग फ्रेंडली हॉस्पिटल' की प्रतिष्ठित मान्यता हासिल की है। यह मान्यता ब्रेस्टफीडिंग प्रमोशन नेटवर्क ऑफइंडिया और एसोसिएशन ऑफहेल्थ प्रोवाइडर्स ऑफइंडिया द्वारा प्रदान की गई है।

यह मान्यता 5 जून 2026 से 4 जून 2029 तक प्रभावी रहेगी और अस्पताल द्वारा विश्व स्वास्थ्य संगठन के सफल स्तनपान के दस चरण और भारत सरकार के 'मॉं कार्यक्रम' के प्रभावी क्रियान्वयन को प्रमाणित करती है। इस उपलब्धि के साथ जवाहरलाल नेहरू चिकित्सालय देश के उन



चुनिंदा स्वास्थ्य संस्थानों में शामिल हो गया है, जो माताओं और नवजात शिशुओं को स्तनपान आधारित सर्वोत्तम देखभाल उपलब्ध कराने के उच्चतम मानकों का पालन करते हैं। यह मान्यता जन्म के प्रथम घंटे में स्तनपान की शुरुआत, माँ और शिशु के बीच स्किन टू स्किन कोन्टैक्ट, रूमिंग-इन व्यवस्था, स्तनपान संबंधी विशेषज्ञ परामर्श और माताओं को व्यावसायिक प्रभावों से मुक्त सहयोगात्मक वातावरण उपलब्ध कराने जैसी व्यवस्थाओं के सफल क्रियान्वयन का प्रमाण है। यह सम्मान बीपीएनआई के केंद्रीय समन्वयक डॉ. अरुण गुप्ता और एएचपीआई के महानिदेशक डॉ. गिरधर ज्ञानी द्वारा प्रदान किया गया। इस प्रक्रिया में यूनिसेफ इंडियन एकेडमी ऑफ पीडियाट्रिक्स और आईबीफैन सहित विभिन्न संस्थाओं का सहयोग प्राप्त हुआ।

इस उपलब्धि के पीछे मुख्य चिकित्सा अधिकारी प्रभारी (चिकित्सा एवं स्वास्थ्य सेवाएं) डॉ. विनीता द्विवेदी, मुख्य चिकित्सा अधिकारी डॉ. कौशलेन्द्र ठाकुर और डॉ. उदय कुमार के नेतृत्व व मार्गदर्शन की महत्वपूर्ण भूमिका रही। इनके निर्देशन में अस्पताल में स्तनपान अनुकूल सेवाओं के संस्थागत विकास व क्रियान्वयन को प्रभावी रूप से आगे बढ़ाया गया।

बाल रोग विभाग की अतिरिक्त मुख्य चिकित्सा अधिकारी एवं विभागाध्यक्ष डॉ. सम्विता पांडा और नवजात शिशु विभाग प्रभारी अतिरिक्त मुख्य चिकित्सा अधिकारी डॉ. सुबोध साहा ने नवजात एवं बाल स्वास्थ्य सेवाओं में स्तनपान संबंधी मानकों में महत्वपूर्ण योगदान दिया। वरिष्ठ सलाहकार व बीएफएचआई समन्वयक डॉ. माला चौधरी ने विभिन्न विभागों के समन्वय, प्रशिक्षण व मूल्यांकन प्रक्रियाओं का प्रभावी नेतृत्व करते हुए मान्यता प्राप्ति की पूरी प्रक्रिया का सफल संचालन किया।

अस्पताल प्रशासन ने शैला अब्राहम व प्रसूति व स्त्री रोग विभाग के चिकित्सकों और कर्मियों के सहयोग की भी सराहना की, जिनके समन्वित प्रयासों से जन्म के प्रथम घंटे में स्तनपान सुनिश्चित करने और मातृ-शिशु देखभाल की समेकित व्यवस्था को प्रभावी रूप से लागू किया जा सका। 'ब्रेस्टफीडिंग फ्रेंडली हॉस्पिटल' के रूप में प्राप्त यह मान्यता चिकित्सालय की साक्ष्य-आधारित नवजात स्वास्थ्य सेवाओं, मातृ एवं शिशु कल्याण और जनस्वास्थ्य के प्रति प्रतिबद्धता को रेखांकित करती है।

हेमचंद विवि को डॉ. अंबेडकर चेयर स्थापना की केंद्रीय स्वीकृति

दुर्ग/नवप्रदेश। हेमचंद यादव विश्वविद्यालय दुर्ग को महत्वपूर्ण राष्ट्रीय उपलब्धि हासिल हुई है। भारत सरकार के सामाजिक न्याय एवं अधिकारिता मंत्रालय के अंतर्गत कार्यरत डॉ. अंबेडकर फाउंडेशन, नई दिल्ली द्वारा विश्वविद्यालय में डॉ. अंबेडकर चेयर (शोध-पीठ) की स्थापना हेतु प्रस्तुत प्रस्ताव को सैद्धांतिक स्वीकृति प्रदान की गई है। इस स्वीकृति के साथ हेमचंद यादव विश्वविद्यालय, दुर्ग छत्तीसगढ़ का पहला विश्वविद्यालय बन गया है, जिसे इस प्रतिष्ठित राष्ट्रीय शोधपीठ की स्थापना का अवसर प्राप्त हुआ है। डॉ. अंबेडकर फाउंडेशन के निदेशक मनोज तिवारी, आईपीएस द्वारा 4 जून को कुलपति, प्रो. डॉ. संजय तिवारी को प्रेषित पत्र के माध्यम से स्वीकृति की जानकारी दी गई। फाउंडेशन ने विश्वविद्यालय को इस उपलब्धि के लिए हार्दिक बधाई भी दी है। कुलपति प्रो. संजय तिवारी ने नई दिल्ली में डॉ. अंबेडकर फाउंडेशन के समक्ष विश्वविद्यालय का विस्तृत प्रस्ताव प्रस्तुत करते हुए प्रभावी प्रस्तुतीकरण दिया था। उन्होंने छत्तीसगढ़ की सामाजिक, जनजातीय और शैक्षणिक आवश्यकताओं के संदर्भ में डॉ. अंबेडकर चेयर की प्रासंगिकता को रेखांकित किया, जिसके परिणामस्वरूप विश्वविद्यालय को यह महत्वपूर्ण स्वीकृति प्राप्त हुई। डॉ. अंबेडकर चेयर योजना (संशोधित 2021-22) का उद्देश्य डॉ. भीमराव अंबेडकर के सामाजिक न्याय, समता, संवैधानिक मूल्यों और समावेशी विकास के विचारों पर आधारित उच्चस्तरीय शिक्षण, अनुसंधान, नीति-अध्ययन व जन-जागरूकता गतिविधियों को बढ़ावा देना है। फाउंडेशन द्वारा चेयर स्थापना हेतु 10 लाख का एकमुश्त अनुदान दिया जाएगा। 20 लाख रुपए प्रतिवर्ष का शैक्षणिक अनुदान प्रदान किया जाएगा। प्रतिवर्ष वेतन व स्टाफ अनुदान के तहत 55 लाख दिये जाएंगे। प्रतिस्थापनक आधार पर 1 करोड़ तक का अतिरिक्त शोध अनुदान दिया जाएगा। भारत सरकार द्वारा कुल 75 लाख प्रतिवर्ष का नियमित आवंटन किया जाएगा।

न्यूज गैलरी

भिलाई में जिंदल विवि का करियर मार्गदर्शन



भिलाई। रविवार को निजी होटल में ओपी जिंदल विश्वविद्यालय रायगढ़ द्वारा ओपन हाउस कार्यक्रम के अन्तर्गत करियर मार्गदर्शन व सम्मान समारोह का सफल आयोजन किया गया। समारोह में 275 से अधिक छात्र, अभिभावक, शिक्षक व विभिन्न विद्यालयों के प्राचार्य शामिल हुए। कार्यक्रम अत्यंत ज्ञानवर्धक, संवादात्मक व प्रेरणादायक रहा। कार्यक्रम के दौरान विस्तृत प्रश्नोत्तर सत्र आयोजित किया गया, जिसमें विद्यार्थियों, अभिभावकों और शिक्षकों ने उत्साहपूर्वक सहभागिता की। कार्यक्रम को ओपी जिंदल विश्वविद्यालय, रायगढ़ के कुलपति डॉ. आरडी पाटीदार ने संबोधित किया। डॉ पाटीदार के प्रेरणादायी उद्बोधन ने उपस्थित विद्यार्थियों, अभिभावकों और शिक्षकों में नया जोश भर दिया। सभी छात्रों व अभिभावकों ने कुलपति के मार्गदर्शन की प्रशंसा की और यूनिवर्सिटी का आभार व्यक्त किया। कार्यक्रम के अगले चरण में 125 से ज्यादा प्रतिभावान छात्रों व उनके शिक्षकों को कुलपति द्वारा प्रशस्ति पत्र व मोमेंटो देकर सम्मान किया गया। विश्विद्यालय के सह कुलसचिव गुरमीत ने बताया कि छात्रों व अभिवक्को के मार्गदर्शन के लिए 172, न्यू सिविक सेंटर में विश्विद्यालय का इन्फॉर्मेशन सेंटर भी शुरू किया गया है। सेंटर के नीरज उपाध्याय ने बताया कि छात्र व अभिभावक करियर मार्गदर्शन व विश्वविद्यालय के पाठ्यक्रमों इत्यादि की जानकारी प्राप्त कर सकते है।

गैस सिलेंडर महंगा, जनता परेशानः लोचन

पाटन। घरेलू एलपीजी सिलेंडर की कीमत में 29 रुपये की बढ़ोतरी पर जिला कांग्रेस कमेटी दुर्ग (ग्रामीण) के सचिव लोचन यादव ने केंद्र सरकार पर निशाना साधा है। लोचन ने कहा कि महंगाई की आग अब हर घर और हर रसोई तक पहुंच चुकी है। भाजपा सरकार महंगाई पर नियंत्रण करने में पूरी तरह विफल साबित हुई है, जिसका खामियाजा आम जनता को भुगतना पड़ रहा है। लोचन यादव ने कहा कि पिछले तीन महीनों में दूसरी बार घरेलू गैस सिलेंडर के दाम बढ़ाए गए हैं। रसोई गैस, खाद्य तेल, दाल, सब्जियों और अन्य आवश्यक वस्तुओं की कीमतों में लगातार वृद्धि से मध्यम वर्ग, मजदूर, किसान और निम्न आय वर्ग के लोग परेशान हैं। गैस की बढ़ती कीमतों का असर केवल रसोई तक सीमित नहीं है, बल्कि परिवहन लागत बढ़ने से रोजमर्रा की वस्तुएं भी महंगी हो रही हैं। उज्ज्वला योजना का उल्लेख करते हुए उन्होंने कहा कि करोड़ों गरीब परिवार महंगी गैस के कारण सिलेंडर रिफिल नहीं करा पा रहे हैं और पारंपरिक ईंधनों की ओर लौटने को मजबूर हैं। उन्होंने कहा कि भाजपा ने चुनाव पूर्व 500 रुपये में गैस सिलेंडर उपलब्ध कराने का वादा किया था। यह वादा निभाने में भी साय सरकार विफल है।

नपा अध्यक्ष ने वार्ड-16 में किया भूमिपूजन

जामुल। नपा अध्यक्ष ईश्वर सिंह ठाकुर ने वार्ड 16 में देवांगन समाज के भवन को सर्वसुविधा युक्त बनाने के लिए शौचालय, किचन सहित टाईल्स कार्य के लिए भूमिपूजन किया। ये निर्माण कार्य 4 लाख की लागत से किये जाएंगे। इससे पहले जामुल नगर देवांगन समाज द्वारा नपा अध्यक्ष ईश्वर सिंह ठाकुर से सामाजिक भवन में विभिन्न कार्य कराने की मांग की गई थी। नपा अध्यक्ष ने अध्यक्ष निधी से सभी कार्यों को पूरा कराने की स्वीकृति प्रदान की। शासकीय प्रक्रिया पूर्ण होने के बाद आज भूमिपूजन किया गया। नपा अध्यक्ष ठाकुर ने देवांगन समाज के कुल देवी मां परमेश्वरी की पूजा अर्चना करते हुए कहा कि कोई समाज संख्या बल से बड़ा नहीं होता, बल्कि सक्रियता से बड़ा व संगठित होता है। समाज का योगदान महत्वपूर्ण है। इस अवसर पर पार्षद चुम्मन वर्मा, जगदीश देवांगन, अमरनाथ देवांगन, रामू देवांगन, हेमन्त देवांगन, राजेन्द्र देवांगन, वीरेन्द्र देवांगन, टोनू देवांगन, अजय देवांगन, राकेश देवांगन, संदीप देवांगन, गौरी शंकर देवांगन, कैलाश देवांगन उपस्थित थे।

ई-चालान लिंक से 4.24 लाख की ठगी

दुर्ग/नवप्रदेश। ई-चालान के नाम पर एक आकिटेक्ट साइबर ठगी का शिकार हो गए। ई-चालान के लिंक पर क्लिक करते ही उनके क्रेडिट कार्ड से 4 लाख 24 हजार 373 रुपए निकाल लिए गए। इस रकम से तीन महंगे सैमसंग मोबाइल खरीदे गए। पुलिस ने अज्ञात आरोपियों के खिलाफधोखाधड़ी का मामला दर्ज कर जांच शुरू कर दी है। राजनांदगांव निवासी अंकेश सिन्हा (30) पेशे से आर्किटेक्ट हैं। 6 जून को वे कोहका स्थित शिक्षक नगर में अपने ससुराल आए थे। शाम करीब 5:41 बजे उनके मोबाइल पर 'एम-परिवहन' के नाम से एक संदेश आया। इसमें उनके एक्टिवा वाहन पर 1000



रुपए का ई-चालान पेंडिंग होने की जानकारी दी गई थी। वाहन से कुल 4 लाख 24 हजार 373 रुपए की ठगी हो गई।

प्रारंभिक जांच में पता चला है कि ठगी की रकम का इस्तेमाल ऑनलाइन शॉपिंग प्लेटफॉर्म के जरिए तीन प्रीमियम सैमसंग एस-26 अल्ट्रा मोबाइल खरीदने में किया गया। खरीदारी से जुड़े बिल और ट्रांजेक्शन रिकॉर्ड में उत्तर प्रदेश के नोएडा का पता सामने आया है। स्मृति नगर चौकी पुलिस मामले की गहन जांच कर रही है। पुलिस उन बैंक खातों, मोबाइल नंबरों और डिलीवरी एड्रेस की जांच कर रही है, जिनका इस्तेमाल साइबर ठगी में किया गया।

जांच एजेंसियां ऑनलाइन खरीदारी के रिकॉर्ड और अन्य डिजिटल साक्ष्यों के आधार पर आरोपियों तक पहुंचने का प्रयास कर रही हैं। पीड़ित की शिकायत पर स्मृति नगर चौकी पुलिस ने भारतीय न्याय संहिता (बीएनएस) की धारा 318(4) के तहत अपराध दर्ज किया है। पुलिस मोबाइल नंबर, बैंक ट्रांजेक्शन, ऑनलाइन खरीदारी के रिकॉर्ड और डिलीवरी एड्रेस के आधार पर आरोपियों की तलाश में जुटी है। फिलहाल पुलिस इस हाई-प्रोफाइल साइबर फ्रॉड की जांच कर रही है।

मंकी-रिसॉर्ट के पीछे जुए की फड़ पर पुलिस की दबिश, 15 गिरफ्तार

■ **कैश-बाइक और मोबाइल समेत 4.34 लाख का सामान जब्त**

दुर्ग/नवप्रदेश। रविवार को पुलगांव पुलिस ने मंकी रिसॉर्ट के पीछे संचालित जुए की फड़ पर दबिश देकर 15 लोगों को गिरफ्तार किया है। उनके कब्जे से कैश, बाइक, मोबाइल समेत 4 लाख 34 हजार रुपए की संपत्ति जब्त की है। पुलिस को सूचना मिली थी कि गोकुलधाम इलाके में मंकी रिसॉर्ट के पीछे कुछ लोग जुआ खेल रहे हैं। सूचना मिलने पर पुलिस टीम ने मौके पर घेराबंदी कर जुआ खेलते लोगों को पकड़ लिया। पुलिस ने मौके से 1 लाख 82 हजार रुपए कैश, 52 पत्ती ताश, 12 बाइक, 17 टच स्क्रीन मोबाइल और 2 कीपैड मोबाइल जब्त किए। जब्त सामान की कुल कीमत करीब 4 लाख 34 हजार रुपए बताई गई है। गिरफ्तार आरोपियों में सोनू चौहान, गिरीश खोखर, शब्बीर खान, मोहम्मद जावेद, मोहम्मद जुनैद, पारस चंद्राकर, अजीम अहमद, मोहम्मद जमील, एकांत साहू, जमील खान, शिवा साहू, मृत्युंजय चंद्राकर, शाहिद, चंद्रपाल यादव और प्रकाश देवांगन शामिल हैं। सभी आरोपी दुर्ग शहर और आसपास के अलग-अलग इलाकों के रहने वाले हैं। पुलिस इस मामले की जांच कर रही है।

महिला मोर्चा मंडल कार्यसमिति की घोषणा

कुम्हारी/नवप्रदेश। महिला मोर्चा मंडल की अध्यक्ष जूली सिंह ने कार्यसमिति की घोषणा की है। मंडल में उपाध्यक्ष साधना स्वर्णकार, राधा ठाकरे, शकुन खैरवार, प्रभा बंजारे, महामंत्री स्वर्णलता साहू, तृप्ति शुक्ला, मंत्री प्रीति धुव, संगीता गेंदे, वीणा वर्मा, पूर्णिमा बाई मारकंडे, कोषाध्यक्ष जी जयालक्ष्मी राव, सह कोषाध्यक्ष कोमल दुबे, कार्यालय मंत्री नीलम बंजारे, सह कार्यालय मंत्री बबीता शर्मा, मीडिया प्रभारी पिंकी सील, सह-मीडिया प्रभारी सुनीता मंडावी, सोशल मीडिया प्रभारी नीतू पाल, सह-सोशल मीडिया शैला वर्मा, आईटी सेल प्रभारी तरूणी साहू, सह-आई टी सेल प्रभारी शैल देवांगन, मन की बात प्रभारी गीतांजली गोस्वामी और सह प्रभारी गंगा महरिया शामिल हैं। स्थायी आमंत्रित सदस्यों में सरोज पाण्डेय, तृप्ति चन्द्राकर, महिला मोर्चा दुर्ग, मीना वर्मा अध्यक्ष नपा कुम्हारी, आयुषी पाण्डेय प्रदेश भाजयुमो और सुनीता कुर्रे जिला भाजपा कार्यसमिति सदस्य दुर्ग शामिल हैं।

सांसद ने अहिवारा में किया भाजपा मंडल कार्यालय भवन का भूमिपूजन

अहिवारा/नवप्रदेश। प्रधानमंत्री नरेंद्र मोदी के नेतृत्व में केंद्र सरकार के 12 वर्ष पूर्ण होने और मुख्यमंत्री विष्णु देव साय के सुशासन, सांस्कृतिक राष्ट्रवाद व एकात्म मानववाद की विचारधारा को समर्पित भाजपा मंडल कार्यालय निर्माण हेतु भूमिपूजन कार्यक्रम वार्ड 4 अहिवारा में संपन्न हुआ। कार्यक्रम में मुख्य अतिथि सांसद विजय बघेल, अध्यक्षता विधायक डोमन लाल कोर्सेवाड़ा, लाभचंद बाफना पूर्व



संसदीय सचिव, सांवलाराम डाहरे पूर्व विधायक, जिला पंचायत अध्यक्ष सरस्वती बंजारे, रविशंकर सिंह, मनीष अग्रवाल, सुषमा जेठानी, नटवर ताम्रकार, स्वाटी कौशिक, उषा बारले, राम खिलावन वर्मा, जनपद अध्यक्ष धमधा लिमन साहू, नपा जामुल अध्यक्ष ईश्वर सिंह ठाकुर, सतीश साहू, जितेंद्र यादव, अशोक बाफना, दिनेश देवांगन, इंदिरा बंछोर, डॉ. एनके तिवारी, लक्ष्मण क्षत्री, ईश्वर शर्मा, रूपचंद धीवर, रामजी निर्मलकर, कुमन साहू सहित बड़ी संख्या में भाजपा पदाधिकारी व कार्यकर्ता उपस्थित रहे। भूमिपूजन एवं वैदिक अनुष्ठान सिद्धार्थ गौरस्वामी महाराज द्वारा विधि-विधान के साथ संपन्न कराया गया। सांसद बघेल ने कहा कि मंडल कार्यालय कार्यकर्ताओं के लिए संगठनात्मक गतिविधियों का प्रमुख केंद्र बनेगा और सभी को तन, मन, धन से इसके निर्माण में सहयोग करना चाहिए।

विधायक का सख्त आदेश बेअसर, रात में धड़ल्ले से हो रहा अवैध मुरूम खनन

■ **सेमरिया में जिम्मेदारों की भूमिका पर उठे सवाल**

नंदिनी अहिवारा/नवप्रदेश। अहिवारा विधानसभा क्षेत्र के अंतर्गत ग्राम पंचायत बागडूमर के सेमरिया गांव में अवैध मुरूम खनन धड़ल्ले से हो रहा है। स्थानीय ग्रामीणों ने आरोप लगाते हुए कहा कि क्षेत्र में विधायक के सख्त निर्देशों और प्रशासनिक दावों के बावजूद मुरूम माफिया बेखौफ होकर रात के समय अवैध खनन कर रहे हैं। ग्रामीणों ने बताया कि दिन के समय कार्रवाई के डर से खनन नहीं किया जा रहा है। रात 12 बजे के बाद सुबह 5 बजे तक जेसीबी और भारी वाहनों के माध्यम से मुरूम का उत्खनन और परिवहन किया जा रहा है। गौरतलब है कि विधायक डोमनलाल कोर्सेवाड़ा ने अवैध



खनन के मामले में पिछले दिनों नाराजगी जताई थी। विधायक ने खुलकर कहा कि अवैध खनन को रोका जाना चाहिये। लेकिन, विधायक के सख्त निर्देश के बावजूद अवैध खनन का कार्य धड़ल्ले से हो रहा है।

ग्रामीणों का कहना है कि राजनीतिक संरक्षण और मिलीभगत से ही बड़े स्तर पर अवैध खनन हो रहा है। जिम्मेदार संरक्षण और मिलीभगत के कारण ही विधायीय अफसरों ने अब तक प्रभावी कार्रवाई नहीं की है। स्थानीय नागरिकों ने मामले की निष्पक्ष जांच कर दोषियों के खिलाफ कड़ी कार्रवाई करने और अवैध खनन रोकने की मांग की है। अवैध खनन से सरकारी राजस्व को नुकसान पहुंचने के साथ-साथ पर्यावरण को नुकसान हो रहा है। क्षेत्र की सड़कों को भी भारी नुकसान हो रहा है। ग्रामीणों ने जिला प्रशासन से सेमरिया में चल रहे अवैध मुरूम खनन पर रोक लगाने और अवैध खनन के मामले में जिम्मेदारी तय कर कार्रवाई करने की मांग की है।

रूंगटा डेंटल कॉलेज के छात्रों को गोल्ड मेडल

भिलाई/नवप्रदेश। पंडित दीनदयाल उपाध्याय मेमोरियल हेल्थ साइंस एंड आयुष यूनिवर्सिटी रायपुर के सभागार में चौथे सालाना दीक्षांत समारोह में रुंगटा कॉलेज ऑफडेंटल साइंसेज एंड रिसर्च भिलाई के पोस्ट-ग्रेजुएट छात्रों ने कई विषयों में गोल्ड मेडल हासिल कर संस्थान का नाम रोशन किया। समारोह में राज्यपाल रमेन डेका, मुख्यमंत्री विष्णुदेव साय, स्वास्थ्य एवं परिवार कल्याण मंत्री श्याम बिहारी जायसवाल और वाइस-चांसलर डॉ. प्रदीप कुमार पात्रा मौजूद थे। डॉ. देबलीना बैद्य ने ओवरऑल एमडीएस टॉपर और पीडियाट्रिक एंड प्रिवेंटिव डेंटिस्ट्री में सब्जेक्ट टॉपर के तौर पर दो गोल्ड मेडल हासिल किया। डॉ. शिवानी और डॉ. संजना अग्रवाल ने पेरियोडोंटोलॉजी और प्रोस्थोडॉन्टिक्स में सब्जेक्ट टॉपर के तौर पर गोल्ड मेडल प्राप्त किए।



दीक्षांत समारोह में शिक्षाविद, यूनिवर्सिटी के अधिकारी, फैकल्टी सदस्य, अभिभावक और छात्र मौजूद थे। संजय रुंगटा ग्रुप ऑफ इंस्टीट्यूशंस के चेयरमैन संजय रुंगटा ने इस उपलब्धि पर गर्व जताते हुए कहा कि छात्रों की शानदार एकेडमिक उपलब्धियां डेंटल एजुकेशन और प्रोफेशनल ट्रेनिंग में बेहतरीन काम करने के प्रति संस्थान की लगातार प्रतिबद्धता को दर्शाती हैं। इस मौके पर कॉलेज के डीन डॉ. कार्तिक कृष्णा एम ने मेडल पाने वाले छात्रों को बधाई देते हुए कहा कि यह उपलब्धि छात्रों की कड़ी मेहनत, लगन और एकेडमिक अनुशासन के साथ-साथ फैकल्टी सदस्यों द्वारा लगातार दिए गए मार्गदर्शन का सबूत है। रुंगटा कॉलेज ऑफ डेंटल साइंसेज एंड रिसर्च, भिलाई ने हमेशा ऊंचे एकेडमिक स्टैंडर्ड बनाए रखे हैं और छात्रों को रिसर्च, क्लिनिकल ट्रेनिंग, कम्युनिटी आउटरीच प्रोग्राम और स्किल-बेस्ड लर्निंग में सक्रिय रूप से भाग लेने के लिए प्रोत्साहित किया है। यह संस्थान कुशल और संवेदनशील ओरल हेल्थकेयर प्रोफेशनल तैयार करने के लिए समर्पित प्रमुख डेंटल कॉलेज के रूप में उभर रहा है।

आठ दिवसीय धम्म प्रशिक्षण शिविर प्रारंभ



भिलाई। भारतीय बौद्ध महासभा भिलाई द्वारा डॉ अम्बेडकर सांस्कृतिक भवन सेक्टर 6 भिलाई में आठ दिवसीय धम्म प्रशिक्षण शिविर का आयोजन 7 जून से 14 जून तक किया जा रहा है। धम्म प्रशिक्षण शिविर पूज्य भंते शील रख और भिक्षु संघ के सानिध्य में आज से प्रशिक्षण शुरू होने के पूर्व तथागत भगवान बुद्ध और बाबासाहेब डॉ आंबेडकर की मूर्ति पर माल्यार्पण किया गया। संस्था के सभी सदस्यों ने पूज्य भंते का पुष्पगुच्छ से स्वागत किया। पूज्य भंते द्वारा बुद्ध वंदना, धम्म वंदना, और संघ वंदना के प्रायोगिक पक्ष पर व्याख्यान किया गया। अरिय पंचशील और अनुस्मृति के अभ्यास के विषय में विस्तार से बताया। शिविर में आए प्रबुद्धजनों ने उनके द्वारा बताए गए अभ्यास को आत्मसात किया।

शिविर में मुख्य रूप से डीपी भोयर, पुष्पलता भोयर, वत्सला भोवते, शशि कला वैद्य, शैलीनद्रा भायसारे, मंदा भायसारे, रेखा वासनिक, संघरक्षा रामटेके, धुरपता रामटेके, सुजाता मेश्राम, श्रद्धा खडोकर, सीके खडोकर, पवरना मेश्राम, शारावसती रामटेके, श्रद्धा बोरकर, सिद्धार्थ बोरकर, एलिना गजभिये, अशोक श्यामकुंवर, आरती गणवीर, उषा गजभिये, एचपी नन्दागौली, अलका बौद्ध, सुरेश गोंडाले, सुलक्ष्मी गोंडाले, भीमराव पाटिल, शिवचरण पानतीने, शिल्पा रामटेके, अनिवार्य रामटेके, रामकेश, विरेंद्र, ईडी रंगारी, ममता, सरोज बौद्ध, भूपत बोरकर, मनस्वामी मेश्राम, आदर्श मेश्राम, जीडी राऊत, पूर्वी वाहने, आशाराम वाहने, सुजाता रामटेके, सुलेखा मोहट, कुणाल लवहाले, इशांत लवहाले, परमीला बोरकर, संघमित्रा सोमकुंवर मौजूद थे।

बारिश पूर्व तैयारियों का लिया जायजा: महापौर और आयुक्त ने किया वार्ड 36 का दौरा

नालियों की सफाई, जल निकासी व्यवस्था सुधारने सख्त निर्देश

दुर्ग/नवप्रदेश। महापौर अलका बाघमार और आयुक्त सुमित अग्रवाल ने वार्ड 36 का निरीक्षण कर नाला-नाली सफाई, पेयजल व्यवस्था सुधारने सहित मानसून पूर्व तैयारियों का जायजा लिया। निरीक्षण के दौरान उन्होंने बारिश के पहले सभी प्रमुख नालों और नालियों की सफाई का कार्य पूर्ण करने के निर्देश दिये। जलभराव न होने देने और नागरिकों को बेहतर मूलभूत सुविधाएं उपलब्ध कराने के निर्देश दिये।

निरीक्षण के दौरान महापौर और आयुक्त ने गंजपारा गली नंबर-1 में स्थित छोटी नाली का अवलोकन कर शीघ्र सफाई कराने के निर्देश दिए। महापौर अलका



बाघमार ने क्षेत्र के निवासियों से बातचीत के दौरान घरों में पेयजल सप्लाई की स्थिति का जायजा लिया। महापौर ने कहा कि नागरिकों को पर्याप्त मात्रा में पानी उपलब्ध कराना नगर निगम की प्राथमिकता में है।

निरीक्षण के दौरान नाला सफाई कार्य का अवलोकन करते हुए कुछ स्थानों पर नाले के आसपास कचरा व अवरोध से पानी निकासी प्रभावित होने की संभावना पर महापौर ने संबंधित व्यक्तियों के विरुद्ध नियमानुसार कार्रवाई करने के निर्देश दिए। उन्होंने कहा कि बरसात के दौरान जलभराव से बचने के लिए नालों को अतिक्रमण मुक्त रखना आवश्यक है।

गंजपारा स्थित स्टेट बैंक के पीछे बने कॉम्प्लेक्स के पास दुकान के सामने खड़ी अनुपयोगी कंडम गाड़ियों को हटाने और रिक्त स्थान पर वृक्षारोपण कराने के निर्देश दिये गए। गंजपारा रोड स्थित दुकानों के सामने नालियों के ऊपर बनी फ्लोरिंग के बीच जालीदार चेम्बर निर्माण कराने के निर्देश दिए गए। इससे नालियों की नियमित सफाई सुगमता से हो सकेगी। निरीक्षण के दौरान महापौर ने स्वयं उपस्थित रहकर नाली सफाई कार्य कराते हुए व्यवस्था की निगरानी की। शक्ति चौक के पास सड़क पर भवन निर्माण मलबा पाए जाने पर संबंधित व्यक्ति को नोटिस जारी कर जुर्माना लगाने के निर्देश दिए गए। गंजपारा गली नंबर-1 में खराब बोर को सुधारने और कई स्थानों पर नई नाली निर्माण कराने के निर्देश भी अधिकारियों को दिए गए। बांधा तालाब से जुड़े नाले की विशेष सफाई और जल निकासी व्यवस्था को बेहतर बनाने पर जोर दिया गया। महापौर ने अधिकारियों को निर्देशित करते हुए कहा कि मानसून पूर्व सभी नालों की सफाई, पेयजल व्यवस्था की सतत निगरानी और अवैध निर्माण व अतिक्रमण के विरुद्ध प्रभावी कार्रवाई होनी चाहिये। नागरिकों को किसी प्रकार की असुविधा का सामना न करना पड़े।

न्यूज गैलरी

पिकअप की टक्कर से बाइक सवार घायल

महासमुंद/नवप्रदेश। राष्ट्रीय राजमार्ग-353 पर सुवरमाल मोड़ के पास एक पिकअप वाहन की टक्कर से बाइक सवार गंभीर रूप से घायल हो गया। घटना की रिपोर्ट पर कोमाखान पुलिस ने आरोपी वाहन चालक के विरुद्ध मामला दर्ज कर जांच शुरू कर दी है। पुलिस के अनुसार ग्राम देवरी निवासी खेलसिंग निषाद (29) ने रिपोर्ट दर्ज कराई है कि वह अपनी बुआ के दशगात्र कार्यक्रम के लिए सामान खरीदने अपने जीजा राजकुमार निषाद के साथ बाइक से कोमाखान गया था। सामान लेकर दोनों वापस अपने गांव लौट रहे थे। इसी दौरान सुवरमाल मोड़ पार करने के बाद वे अपनी लेन में चल रहे थे, तभी सामने से आ रही पिकअप क्रमांक सीजी 04 एनबी 9944 के चालक ने तेज गति और लापरवाहीपूर्वक वाहन चलाते हुए उनकी बाइक को टक्कर मार दी।हादसे में बाइक के पीछे बैठे राजकुमार निषाद के सिर, कमर और पैर में चोटें आईं हैं। घटना के बाद कोमाखान पुलिस ने आरोपी चालक के खिलाफबीएनएस की धारा 281 एवं 125(ए) के तहत अपराध दर्ज कर विवेचना शुरू कर दी है।

सागौन का पेड़ काटकर चोरी दो आरोपियों पर मामला दर्ज

महासमुंद/नवप्रदेश। सागौन के एक विशालकाय पेड़ को काटकर चोरी करने के मामले में कोमाखान पुलिस ने दो आरोपियों के खिलाफ अपराध दर्ज किया है। मामले की जांच जारी है। पुलिस से मिली जानकारी के अनुसार ग्राम खैरट कला निवासी राधेश्याम चंद्राकर ने शिकायत दर्ज कराई है कि ग्राम कछारडीह स्थित उसकी भूमि खसरा नंबर 274/2, रकबा 0.28 हेक्टेयर की मेड़ पर एक बड़ा सागौन का पेड़ खड़ा था। आरोप है कि 4 जून की रात एवन साहू और उसके एक साथी ने मिलकर पेड़ को काट लिया और चोरी कर अपने घर तथा खेत में ले जाकर पाटकर एवं पैरा में छिपाकर रख दिया। शिकायत के आधार पर कोमाखान पुलिस ने दोनों आरोपियों के खिलाफबीएनएस की धारा 303(2) एवं 3(5) के तहत अपराध दर्ज कर विवेचना में लिया है। पुलिस मामले की जांच कर रही है।

मिशन जल रक्षाः आसरा में बोरी बंधान से रुकेगा पानी, बढ़ेगा भू-जल स्तर



डोंगरगांव /नवप्रदेश। जल संरक्षण को बढ़ावा देने के उद्देश्य से चलाए जा रहे मिशन जल रक्षा के तहत ग्राम पंचायत आसरा में बोरी बंधान का निर्माण कार्य पूर्ण किया गया। रविवार को जनप्रतिनिधियों एवं ग्रामीणों की उपस्थिति में कार्य का अवलोकन किया गया जनपद सदस्य श्रीमती अनिता पंचारी ने ग्रामीणों को जल संरक्षण के प्रति जागरूक किया सरपंच शरद वैष्णव ने बताया कि सीमेंट की बोरियों में रेत-मिट्टी भरकर बनाए गए इस अस्थायी बंधान से नाले का पानी रुकेगा, जिससे आसपास के खेतों को रबी सीजन में सिंचाई का लाभ मिलेगा इस अवसर पर उपसरपंच श्रीमती अरुण बाई, अंशुमान वैष्णव, सचिव बिहारी लाल मंडावी, रोजगार सहायक कौशल कुंजाम समस्त पंचगण एवं बड़ी संख्या में ग्रामवासी उपस्थित रहे सभी ने कार्य को गुणवत्तापूर्ण बताते हुए सराहना की ग्रामीणों ने बताया कि इस बंधान से गांव में पानी की उपलब्धता बढ़ेगी और पशुओं के लिए भी पीने का पानी सुलभ हो सकेगा।

शव पर मिले खून के निशान फोरेंसिक टीम ने जुटाए साक्ष्य

डोंगरगांव /नवप्रदेश। थाना क्षेत्र अंतर्गत आने वाले ग्राम माथलडबरी निवासी सोमसाय धनकर का शव संदिग्ध परिस्थितियों में खेत में मिलने से क्षेत्र में सनसनी फैल गई। मृतक का शव अर्जुन सोनकर के खेत में पाया गया। उनकी उम्र लगभग 52 वर्ष बताई जा रही है। परिजनों के अनुसार सोमसाय धनकर रविवार शाम से लापता थे। वे प्रतिदिन की तरह अपनी भैंसों की तलाश में घर से निकले थे, लेकिन देर रात तक वापस नहीं लौटे। इसके बाद परिजनों और ग्रामीणों ने उनकी तलाश शुरू की। मृतक के भतीजे पूर्ण किशोर धनकर ने खोजबीन के दौरान सेवता टोला खार क्षेत्र में उनका शव देखा, जिसकी सूचना तत्काल ग्रामीणों और पुलिस को दी गई। घटना की जानकारी मिलते ही पुलिस मौके पर पहुंची और जांच शुरू कर दी। शव पर खून के निशान पाए जाने की बात सामने आई है, जिससे मामला संदिग्ध माना जा रहा है। घटनास्थल पर फोरेंसिक टीम भी पहुंची और आवश्यक साक्ष्य जुटाए। मृतक अपने पीछे एक पुत्र और तीन पुत्रियों सहित भरा-पूरा परिवार छोड़ गए हैं। पुलिस ने शव को पोस्टमार्टम के लिए भेज दिया है तथा मौत के कारणों का पता लगाने जांच जारी है।

निधन

रतिराम साहू

नवापारा राजिम/नवप्रदेश। साहू समाज के गौरव, ओजस्वी मार्गदर्शक एवं पूर्व संरक्षक तहसील साहू समाज नवापारा, के रतिराम साहू का आकस्मिक निधन 8 जून 2026, सोमवार को हो गया। अंतिम संस्कार स्थानीय मुक्तिधाम में किया गया। जिसमें बड़ी संख्या में सामाजिकजन सहित नगर के गणमान्य नागरिक बड़ी संख्या में शामिल हुए। आपका संपूर्ण जीवन समाज की सेवा, संगठन को मजबूती देने में समर्पित रहा।

जन चौपाल में विधायक ने ग्रामीणों की सुनीं समस्याएं सुनीं

■ धरमपुर जलाशय परियोजना, लिफ्ट एरिगेशन, सड़क और मंदिर जीर्णोद्धार सहित विभिन्न मांगों पर अधिकारियों को दिए निर्देश



महासमुंद/नवप्रदेश। महासमुंद विधायक योगेश्वर राजू सिन्हा ने सोमवार को ग्राम परसदा (ख) में जन चौपाल लगाकर ग्रामीणों से सीधा संवाद किया और उनकी समस्याएं सुनीं। इस दौरान ग्रामीणों ने क्षेत्र के विकास एवं मूलभूत सुविधाओं से जुड़ी विभिन्न मांगें विधायक के समक्ष रखीं, जिनके निराकरण के लिए उन्होंने संबंधित विभागों के अधिकारियों को आवश्यक निर्देश दिए।

जन चौपाल में ग्रामीणों ने मुख्य रूप से धरमपुर जलाशय परियोजना को गति देने, लिफ्ट एरिगेशन व्यवस्था के सुदृढ़ीकरण, शेड निर्माण, सीसी रोड निर्माण तथा शीतला माता मंदिर के जीर्णोद्धार की मांग रखी। विधायक श्री सिन्हा ने ग्रामीणों की समस्याओं और मांगों को गंभीरता से सुनते हुए आवश्यकता एवं प्राथमिकता के अनुसार उन्हें पूरा करने का आश्वासन दिया। ग्रामीणों को संबोधित करते हुए विधायक श्री सिन्हा ने कहा कि राज्य की भाजपा सरकार समाज के हर वर्ग के कल्याण के लिए प्रतिबद्ध होकर कार्य कर रही है। उन्होंने कहा कि गरीब, मजदूर, महिला, युवा, किसान और व्यापारियों के लिए विभिन्न जनकल्याणकारी योजनाओं का संचालन किया जा रहा है। किसानों को उनकी उपज का उचित मूल्य मिल रहा है, वहीं गरीब परिवारों को खाद्यान्न एवं आवास योजनाओं का लाभ प्रदान किया जा रहा है।

कलेक्टर ने जनदर्शन में सुनी लोगों की समस्याएं, 50 आवेदन मिले

बेमेतरा/नवप्रदेश। जिले में आम नागरिकों की समस्याओं के त्वरित एवं प्रभावी निराकरण के उद्देश्य से प्रत्येक सोमवार को आयोजित होने वाले जनदर्शन कार्यक्रम के अंतर्गत कलेक्टरेट में जनदर्शन का आयोजन किया गया। जनदर्शन में कलेक्टर प्रतिष्ठा ममगाईं ने जिले के विभिन्न क्षेत्रों से पहुंचे नागरिकों की समस्याएं गंभीरता से सुनीं।

जनदर्शन के दौरान नागरिकों ने अपनी विभिन्न मांगों, शिकायतों एवं समस्याओं को प्रशासन के समक्ष रखा। कलेक्टर प्रतिष्ठा ममगाईं ने प्राप्त आवेदनों पर संवेदनशीलता के साथ संज्ञान लेते हुए संबंधित विभागीय अधिकारियों को दूरभाष पर एवं समक्ष बुलाकर प्रकरणों के शीघ्र निराकरण के निर्देश दिए। कई प्रकरणों का समाधान मौके पर ही किया गया। आज आयोजित जनदर्शन में विभिन्न विभागों से संबंधित कुल 50 आवेदन प्राप्त हुए।

चार साल में सबसे बड़ी कार्रवाई, 490 किलो गांजा की तस्करी, पायलटिंग कर रहे कार चालक सहित पांच पकड़ाए

ढाई करोड़ का गांजा जब्त, 5 गिरफ्तार

धमतरी/नवप्रदेश। धमतरी पुलिस ने अंतर्राज्यीय गांजा तस्करी नेटवर्क पर अब तक का सबसे बड़ा प्रहार करते हुए लगभग ढाई करोड़ रुपये मूल्य का 490.818 किलोग्राम गांजा जब्त किया है। कार्रवाई में तस्करी में प्रयुक्त एक मालवाहक वाहन, एक कार, छह मोबाइल सहित कुल 2 करोड़ 60 लाख 75 हजार 900 रुपये की संपत्ति जब्त की गई है। पुलिस ने चार आरोपियों को गिरफ्तार किया है, जबकि एक विधि से संघर्षरत बालक को किशोर न्याय बोर्ड के समक्ष प्रस्तुत किया जा रहा है।

पुलिस अधीक्षक सूरज सिंह परिहार के निर्देशन में जिलेभर में मादक पदार्थों के विरुद्ध चलाए जा रहे विशेष अभियान के तहत थाना अर्जुनी पुलिस को विश्वसनीय मुखबिर से सूचना मिली थी कि मालवाहक वाहन क्रमांक सीजी-04-क्यूएच-0834 तथा कार क्रमांक सीजी-04-क्यूए-3116 में भारी मात्रा में गांजा भरकर चारामा से धमतरी की ओर लाया जा रहा है।





96 पैकेटों में छिपाकर रखा था गांजा

तलाशी के दौरान मालवाहक वाहन में रखी 13 प्लास्टिक बोरियों तथा कार में छिपाकर रखे गए पैकेटों सहित कुल 96 पैकेटों से 490.818 किलोग्राम अवैध गांजा बरामद किया गया। बरामद गांजे की अनुमानित कीमत 2 करोड़ 45 लाख 40 हजार 900 रुपये आंकी गई है।

जब्त संपत्ति

490.818 किलोग्राम गांजा ङ्क मूल्य लगभग 2 करोड़ 45 लाख 40 हजार 900 रुपये

कार क्रमांक सीजी-04-क्यूए-3116 ङ्क मूल्य लगभग 9 लाख रुपये मालवाहक वाहन क्रमांक सीजी-04-क्यूएच-0834 - मूल्य लगभग 5 लाख रुपये 6 मोबाइल फोन - मूल्य लगभग 1 लाख 35 हजार रुपये कुल जब्त संपत्ति : 2 करोड़ 60 लाख 75 हजार 900 रुपये

ये आरोपी आए पुलिस के शिकंजे में

पुलिस ने कार्रवाई के दौरान निजन आरोपियों को गिरफ्तार किया है- नौशाद खान (29 वर्ष) पिता नुसा खान, नूल निवासी बरवाया, थाना बिजोरी, जिला बनावत (उत्तर एटेरा), वर्तमान निवासी जगदलपुर। करण साहू (22 वर्ष) पिता मनोज कुमार साहू, निवासी बोरिया, अशर विहार, थाना टिकरापारा, रायपुर। मोहम्मद शादिक (30 वर्ष) पिता मोहम्मद यूनुस खान, निवासी मोहकुलनगर, टिकरापारा, रायपुर। हिमांशु साहू (20 वर्ष) पिता गोंजराम साहू, निवासी पचपेड़ी नाका, रायपुर।

जगदलपुर से रायपुर पहुंचाने की थी तैयारी

प्रारंभिक जांच में पुलिस को महत्वपूर्ण सुराग मिले हैं। आरोपियों द्वारा जगदलपुर क्षेत्र से गांजा लाकर रायपुर तथा अन्य शहरों में खपाने की तैयारी की जा रही थी। पुलिस अब पूरे नेटवर्क की कड़ियां जोड़ने और इसमें शामिल अन्य लोगों की तलाश में जुटी हुई है।

छह सप्ताह में सातवीं बड़ी कार्रवाई

पिछले छह सप्ताह के दौरान सीमावर्ती क्षेत्रों और प्रमुख मार्गों पर लगातार अभियान चलाकर गांजा तस्करी के विरुद्ध सात बड़ी कार्रवाइयां की जा चुकी हैं। इन कार्रवाइयों में सैकड़ों किलोग्राम गांजा और करोड़ों रुपये की संपत्ति जब्त कर अंतर्राज्यीय तस्करी नेटवर्क को गंभीर क्षति पहुंचाई गई है। पुलिस अधीक्षक सूरज सिंह परिहार ने कहा कि जिले को नशामुक्त बनाने के लिए अभियान लगातार जारी रहेगा। मादक पदार्थों की तस्करी में शामिल किसी भी व्यक्ति, गिरोह या अंतर्राज्यीय नेटवर्क को किसी भी स्थिति में बख्शा नहीं जाएगा।

मुख्यमंत्री अजा एवं जजा विद्यार्थी 6वीं प्रवेश परीक्षा 5 जुलाई को

बेमेतरा/नवप्रदेश। आयुक्त आदिम जाति तथा अनुसूचित जाति विकास, इन्द्रावती भवन, नवा रायपुर अटल नगर, छत्तीसगढ़ द्वारा जारी निर्देशों के अनुसार मुख्यमंत्री अनुसूचित जाति एवं जनजाति विद्यार्थी उत्कर्ष योजना (पूर्व में जवाहर उत्कर्ष योजना) अंतर्गत शैक्षणिक सत्र 2026-27 में राज्य के उत्कृष्ट निजी विद्यालयों में कक्षा 6वीं में प्रवेश के लिए चयन परीक्षा आयोजित की जाएगी। योजना के तहत आवेदन प्रक्रिया प्रारंभ कर दी गई है। विद्यार्थी अपने आवेदन पत्र संबंधित विद्यालय में 20 जून 2026 (शनिवार) तक जमा कर सकेंगे। इसके बाद विद्यालय प्रमुख द्वारा आवेदन पत्रों का परीक्षण कर उन्हें 22 जून 2026 (सोमवार) तक विकास खंड शिक्षा अधिकारी कार्यालय को भेजा जाएगा। विकास खंड शिक्षा अधिकारी कार्यालय द्वारा समस्त आवेदनों की सूची सहित आवेदन 24 जून 2026 (बुधवार) तक सहायक आयुक्त, आदिवासी विकास कार्यालय में जमा किए जाएंगे।

भूषण की दर्दनाक हादसे में मौत परिवार ने की मुवावजा की मांग

मुआवजा नहीं मिलने पर चक्काजाम करने की चेतावनी

भटगांव/नवप्रदेश। सारंगढ़ जिले के ग्राम पिपरभावना निवासी भूषण कूर्रे पिता धजा राम कूर्रे का भिनोदा के पास मोटरसाइकिल एवं ट्रक से टकराने पर दर्दनाक मौत हो गई। जिससे परिवार वाले शासन से मुआवजा के लिए गुहार लगाई है। भूषण कूर्रे शादीशुदा था। उसके बच्चें भी है। पत्नी और बच्चें परिवार चलाने में असमर्थ है। जिससे शासन से उचित मुवावजा के लिए प्रशासन से गुहार लगाई है। भूषण के पिताजी भी इस दुनिया में नहीं है। चार भाइयों में से भूषण सबसे छोटा है। सभी भाई अलग हो चुके है। भूषण के परिवार का एक मात्र सहारा था। उनके चले जाने से घर में मातम पसरा है। दुःख का अम्बार खड़ा हो चुका है। परिवार को दुःख सहने की शक्ति प्रदान करे।

छत्तीसगढ़ सरकार उनके बच्चों के लालन पालन हेतु उचित कार्यवाही करे। साथ ही घर के सदस्यों को रोजगार के साथ साथ उचित मुवावजा प्रदान करे। ताकि उनके परिवार की आर्थिक स्थिति में सुधार हो। भूषण के भाई पुष्पेंद्र कूर्रे, कन्हैया, प्रकाश कूर्रे एवं गाँव के पूर्व सरपंच लक्ष्मण कूर्रे के अलावा ग्रामवासी लहराम, कुमार, मोती राम,लकेश्वर कूर्रे, छुनु कूर्रे, गणेश राम, कमलेश खटकर, खगेन्द्र खटकर,अनिल खटकर, वर्तमान सरपंच पत्रा लाल बंजारे सहित सभी ग्रामवासियों ने उचित मुवावजा की मांग किये है और मुवावजा नहीं मिलने पर चक्काजाम करने की चेतावनी दिए है।

नॉर्वे अध्ययन यात्रा से लौटीं सांसद, सुशासन और सतत विकास के मॉडल की सराहना

महासमुंद/नवप्रदेश। सांसद रूप कुमारी चौधरी भारत-नॉर्वे ज्ञान एवं अनुभव आदान-प्रदान यात्रा से लौट आई हैं। संयुक्त राष्ट्र, नॉर्वे सरकार और भारत स्थित रॉयल नॉर्वेजियन दूतावास के सहयोग से आयोजित इस कार्यक्रम में वे भारत के आठ सदस्यीय संसदीय प्रतिनिधिमंडल का हिस्सा थीं।सांसद रूपकुमारी चौधरी ने कहा कि यह यात्रा केवल औपचारिक दौरा नहीं बल्कि सुशासन, सामाजिक विकास, पर्यावरण संरक्षण, शिक्षा, वैज्ञानिक अनुसंधान और मानव-केंद्रित नीतियों को समझने का महत्वपूर्ण अवसर रही। प्रतिनिधिमंडल ने नॉर्वे के सरकारी, संसदीय, शैक्षणिक और औद्योगिक संस्थानों का अध्ययन किया तथा नीति निर्माताओं, सांसदों, शिक्षाविदों और वैज्ञानिकों से संवाद किया। उन्होंने नॉर्वे के पर्यावरण संरक्षण, हरित परिवहन, शोध आधारित शिक्षा और जवाबदेह लोकतांत्रिक व्यवस्था की सराहना करते हुए कहा कि ऐसे अनुभव भारत में सतत विकास और जनकल्याण की योजनाओं को मजबूत बनाने में उपयोगी साबित होंगे। सांसद ने बताया कि अंतरिक्ष एवं उपग्रह प्रौद्योगिकी के क्षेत्र में भारत और नॉर्वे के सहयोग से तकनीकी विकास को नई दिशा मिल रही है।सांसद ने कहा कि प्रधानमंत्री नरेन्द्र मोदी के नेतृत्व में भारत वैश्विक स्तर पर महत्वपूर्ण भूमिका निभा रहा है और ऐसे अंतरराष्ट्रीय अनुभव विकसित भारत के निर्माण में सहायक होंगे। उन्होंने विश्व के श्रेष्ठ नवाचारों को स्थानीय जरूरतों के अनुरूप अपनाकर शिक्षा, स्वास्थ्य, पर्यावरण संरक्षण और सुशासन के क्षेत्र में कार्य करने का संकल्प लिया है।

अवैध शराब के खिलाफ पुलिस की मुहिम तेज

■ बसना, पिथौरा और महासमुंद में छापेमारी, 53.910 लीटर शराब जब्त, तीन आरोपी गिरफ्तार



महासमुंद/नवप्रदेश। जिले में अवैध शराब के निर्माण, बिक्री और परिवहन पर अंकुश लगाने के लिए महासमुंद पुलिस द्वारा चलाए जा रहे विशेष अभियान के तहत सोमवार को तीन अलग-अलग थाना क्षेत्रों में कार्रवाई करते हुए 53.910 लीटर अवैध शराब जब्त की गई। पुलिस ने तीन आरोपियों को गिरफ्तार कर उनके विरुद्ध आबकारी अधिनियम के तहत प्रकरण दर्ज किया है।

जिले में एंटी नारकोटिक्स टास्क फोर्स तथा सभी थाना एवं चौकी क्षेत्रों की पुलिस टीमों द्वारा लगातार कार्रवाई की जा रही है। अभियान के दौरान जब्त शराब की कुल कीमत 15 हजार 490 रुपये बताई गई है। वहीं नगदी राशि सहित कुल जब्त संपत्ति की कीमत 18 हजार 590 रुपये आंकी गई है।

बसना में 30 लीटर महुआ शराब जब्त : बसना पुलिस को मुखबिर से सूचना मिली थी कि ग्राम तोषगांव में अवैध महुआ शराब रखी गई है। सूचना पर पुलिस टीम ने छापेमारी कर आरोपी उपेन्द्र कुमार राठे (30 वर्ष) निवासी तोषगांव को गिरफ्तार किया। आरोपी के कब्जे से 30 लीटर देशी महुआ शराब बरामद की गई, जिसकी कीमत लगभग 6 हजार रुपये बताई गई है। आरोपी के खिलाफ धारा 34(2) आबकारी एक्ट के तहत मामला दर्ज किया गया। थाना पिथौरा क्षेत्र के ग्राम मेमरा में पुलिस ने कार्रवाई करते हुए हेमंत बारीक (29 वर्ष) को गिरफ्तार किया। आरोपी के कब्जे से बिक्री के लिए रखी गई 17.610 लीटर देसी प्लेन एवं अंग्रेजी शराब बरामद हुई, जिसकी कीमत 6 हजार 450 रुपये आंकी गई है।

बेजुबानों के लिए जीवनदायिनी बनी पीपला वेलफेयर फाउंडेशन की जलदान मुहिम

■ चार वर्षों से लगातार चल रहे अभियान से हजारों पशु-पक्षियों को मिल रहा सहारा



महासमुंद/नवप्रदेश। भीषण गर्मी और झुलसा देने वाली धूप के बीच जहां इंसान भी पानी की एक-एक बूंद के लिए परेशान हो उठते हैं, वहीं मूक पशु-पक्षियों की पीड़ा कहीं अधिक बढ़ जाती है। ऐसे कठिन समय में स्वयंसेवी संस्था पीपला वेलफेयर फाउंडेशन की जलदान मुहिम बेजुबान जीवों के लिए राहत और जीवन का आधार बनकर उभरी है। संस्था द्वारा पिछले चार वर्षों से निरंतर चलाया जा रहा यह सेवाभावी अभियान आज छत्तीसगढ़ के विभिन्न जिलों में जनआंदोलन का रूप ले चुका है और इसकी व्यापक सराहना हो रही है।

संस्था के इस विशेष अभियान के तहत सार्वजनिक स्थानों, चौक-चौराहों, गांवों तथा शहरी क्षेत्रों में मूक पशुओं के लिए बड़े-बड़े जलपात्र (कुंड) स्थापित किए जा रहे हैं। इन जलपात्रों में नियमित रूप से स्वच्छ पानी उपलब्ध कराने के लिए स्थानीय नागरिकों को भी प्रेरित किया जा रहा है, ताकि भीषण गर्मी में कोई भी बेजुबान प्यास से तड़पने को मजबूर न हो।

एक छोटी पहल से शुरू हुआ बड़ा जनआंदोलन : पीपला वेलफेयर फाउंडेशन के सक्रिय सदस्य महेंद्र पटेल ने बताया कि इस मानवीय अभियान की शुरुआत कुछ वर्ष पूर्व आरंग क्षेत्र से छोटे स्तर पर की गई थी। उस समय संस्था के सदस्यों ने सड़कों और गांवों में घूमने वाले पशुओं को पानी के अभाव में परेशान होते देखा। यह दृश्य उनके मन को झकझोर गया और उन्होंने आपसी सहयोग से मिट्टी एवं सीमेंट के जलपात्र बनवाकर विभिन्न स्थानों पर रखने की शुरुआत की। धीरे-धीरे लोगों का सहयोग मिलने लगा और यह छोटी सी पहल आज एक बड़े सामाजिक अभियान में बदल गई।

अब लोग स्वयं आगे बढ़कर कर रहे सहयोग : इस अभियान की सबसे बड़ी उपलब्धि यह है कि अब संस्था को लोगों से सहयोग के लिए विशेष आग्रह नहीं करना पड़ता। पीपला वेलफेयर फाउंडेशन की निस्वार्थ सेवा, पारदर्शिता और बेजुबानों के प्रति समर्पण को देखकर लोग स्वतः प्रेरित होकर इस नेक कार्य से जुड़ रहे हैं।

मिशन: तालाब गहरीकरण कार्यस्थल पर श्रमिकों को अधिकारों, स्वच्छता, कचरा प्रबंधन और जल संरक्षण की दी गई जानकारी

प्लास्टिक हटाओ-स्वच्छ गांव बनाओ अभियान को मिला जनसमर्थन

मनरेगा कार्यस्थल से स्वच्छता और जनजागरूकता का संदेश



बेमेतरा/नवप्रदेश । कलेक्टर प्रतिष्ठा ममगाईं एवं मुख्य कार्यपालन अधिकारी जिला पंचायत प्रेमलता पद्याकर के मार्गदर्शन में जिलेभर में विकास, रोजगार, स्वच्छता एवं पर्यावरण संरक्षण को लेकर व्यापक जनजागरूकता अभियान संचालित किया जा रहा है। इसी क्रम में जनपद पंचायत साजा अंतर्गत ग्राम पंचायत तेंदुआ में विशेष जागरूकता कार्यक्रम आयोजित कर ग्रामीणों एवं मनरेगा श्रमिकों को विभिन्न शासकीय योजनाओं, स्वच्छता प्रबंधन तथा उनके अधिकारों के संबंध में जानकारी प्रदान की गई। अभियान के तहत मनरेगा योजना अंतर्गत गांव के अंतिम छोर पर स्थित बावरी नार तालाब गहरीकरण कार्य का निरीक्षण किया गया। कार्यस्थल पर पहुंचे जिला समन्वयक ने श्रमिकों से संवाद करते हुए उन्हें श्रमिक अधिकारों, रोजगार संबंधी प्रावधानों तथा देश के विभिन्न कानूनों एवं न्यायिक व्यवस्थाओं की जानकारी दी। इस दौरान श्रमिकों को उनके अधिकारों एवं कर्तव्यों के प्रति जागरूक रहने का संदेश दिया गया।

कार्यक्रम में ग्रामीणों एवं श्रमिकों को नवीन स्वच्छता प्रावधानों तथा ठोस एवं तरल अपशिष्ट प्रबंधन की विस्तृत जानकारी दी गई। स्वच्छ भारत मिशन (ग्रामीण) के तहत ग्रामीणों को बताया गया कि कचरे का उचित पृथक्करण और वैज्ञानिक प्रबंधन स्वच्छ एवं स्वस्थ ग्राम निर्माण की आधारशिला है। उन्हें गीला कचरा, सूखा कचरा, सेनेटरी कचरा एवं विशेष देखभाल (डोमेस्टिक हैजार्डस) कचरा को अलग-अलग संग्रहित एवं निपटान करने की प्रक्रिया समझाई गई। साथ ही घर-घर कचरा पृथक्करण, कम्पोस्ट निर्माण, पुनर्चक्रण (रीसाइक्लिंग) तथा संसाधनों के पुनः उपयोग के लाभों पर भी प्रकाश डाला गया।

इस अवसर पर जिले में संचालित "प्लास्टिक हटाओ,स्वच्छ गांव बनाओ" विशेष अभियान की जानकारी देते हुए ग्रामीणों को सिंगल यूज प्लास्टिक के दुष्प्रभावों से अवगत कराया गया। उन्हें प्लास्टिक के उपयोग को पूरी तरह त्यागने, कपड़े एवं जूट के थैलों का उपयोग बढ़ाने तथा पर्यावरण अनुकूल जीवनशैली अपनाने के लिए प्रेरित किया गया। पंचायत स्तर पर स्वच्छता व्यवस्था के संचालन हेतु यूजर चार्ज के महत्व एवं सामुदायिक सहभागिता की आवश्यकता पर भी चर्चा की गई।

कार्यक्रम के दौरान आवास दिवस एवं रोजगार दिवस का आयोजन भी किया गया। प्रधानमंत्री आवास योजना (ग्रामीण) के ऐसे हितग्राहियों, जिनके आवास निर्माण कार्य अपूर्ण हैं, उन्हें शीघ्र निर्माण पूर्ण करने के लिए प्रेरित किया गया। साथ ही ग्रामीणों से जल संरक्षण को जनआंदोलन बनाने का आह्वान करते हुए प्रत्येक घर में सोखता गड्ढा निर्माण एवं वर्षा जल संचयन (रेन वाटर हार्वेस्टिंग) प्रणाली विकसित करने की अपील की गई, ताकि भूजल स्तर में सुधार हो और गांवों में जलभराव एवं कीचड़ की समस्या का स्थायी समाधान सुनिश्चित किया जा सके। जिले की सभी ग्राम पंचायतों में ठोस अपशिष्ट प्रबंधन नियम-2026 के प्रचार-प्रसार हेतु जनजागरूकता गतिविधियां लगातार संचालित की जा रही हैं। विश्व पर्यावरण दिवस के अवसर पर आयोजित विशेष ग्राम सभाओं के माध्यम से भी ग्रामीणों को स्वच्छता, पर्यावरण संरक्षण, प्लास्टिक मुक्त ग्राम और सतत विकास के महत्व से अवगत कराया गया।

शिक्षा व्यवस्था पर बड़ा सवाल : सरकारी स्कूल खस्ताहाल, निजी स्कूलों की मनमानी से पालक परेशान

■ 16 जून से नया सत्र शुरू, लेकिन बच्चों की सुरक्षा और गुणवत्तापूर्ण शिक्षा पर संकट



राजनांदगांव/नवप्रदेश। जिले की शिक्षा व्यवस्था इन दिनों गंभीर सवालों के घेरे में है। एक ओर सैकड़ों शासकीय स्कूल जर्जर भवनों, टूटी छतों और बुनियादी सुविधाओं के अभाव से जूझ रहे हैं, वहीं दूसरी ओर निजी स्कूलों की मनमानी फीस, ड्रेस और किताबों के नाम पर बढ़ते आर्थिक बोझ ने अभिभावकों की चिंता बढ़ा दी है। नए शैक्षणिक सत्र की शुरुआत 16 जून से होने जा रही है, लेकिन शिक्षा व्यवस्था की जमीनी हकीकत बच्चों के भविष्य को लेकर गंभीर चिंता पैदा कर रही है। कई स्कूलों में छतों से प्लास्टर झड़ रहा है। बारिश के दौरान पानी टपकता है और दीवारों में दरारें साफ दिखाई दे रही हैं। इसके बावजूद मरम्मत और डिस्मेंटलिंग की कार्रवाई फाइलों में ही सिमटी हुई है। शिक्षा विभाग के आंकड़ों के अनुसार जिले में 531 शासकीय स्कूल भवन मरम्मत योग्य हैं, लेकिन पिछले दो वर्षों से इनके रखरखाव के लिए पर्याप्त पहल नहीं हो पाई है। 107 स्कूल भवन पूरी तरह जर्जर होकर खंडहर जैसी स्थिति में पहुंच चुके हैं। इन भवनों में अब भी कक्षाएं संचालित हो रही हैं, जिससे विद्यार्थियों और शिक्षकों की सुरक्षा पर खतरा बना हुआ है। शासन द्वारा 12 नए स्कूल भवनों के निर्माण के लिए लगभग 2 करोड़ 49 लाख रुपये और अतिरिक्त कक्ष निर्माण के लिए 23 करोड़ रुपये का प्रस्ताव भेजा गया है, लेकिन निर्माण कार्य तेजी से नहीं हुआ। इसका सीधा असर विद्यार्थियों की पढ़ाई और सुविधाओं पर पड़ रहा है। जिले के कई सरकारी स्कूलों में शौचालयों की स्थिति बदहाल है। कई स्थानों पर दरवाजे टूटे हुए हैं, जबकि 182 स्कूलों में बालिकाओं के लिए पृथक शौचालय तक उपलब्ध नहीं है। ऐसी स्थिति में छात्राओं को भारी असुविधा का सामना करना पड़ रहा है। जिला किसान कांग्रेस अध्यक्ष मदन साहू ने निजी स्कूलों की कार्यप्रणाली पर गंभीर सवाल उठाते हुए कहा है कि शिक्षा विभाग की निष्क्रियता के कारण अनेक निजी स्कूल शासन के नियमों और मापदंडों की अनदेखी कर संचालित हो रहे हैं। उन्होंने आरोप लगाया कि कई निजी स्कूलों में पर्याप्त वेंटिलेशन, स्वच्छ पेयजल, शौचालय, खेल मैदान, साइकिल स्टैंड और अन्य मूलभूत सुविधाओं का अभाव है। कई स्कूल आवासीय भवनों में संचालित हो रहे हैं, जहां बच्चों की सुरक्षा और शैक्षणिक वातावरण दोनों प्रभावित हो रहे हैं।

फीस, ड्रेस और किताबों से बढ़ा आर्थिक बोझ

अभिभावकों का कहना है कि निजी स्कूलों द्वारा हर वर्ष फीस में वृद्धि की जा रही है। ड्रेस, किताबें, परिवहन और विभिन्न गतिविधियों के नाम पर अतिरिक्त शुल्क वसूला जा रहा है। इससे गरीब और मध्यमवर्गीय परिवारों पर आर्थिक दबाव लगातार बढ़ रहा है। पालकों का आरोप है कि शिक्षा का उद्देश्य ज्ञान देना होना चाहिए, लेकिन कई संस्थानों में शिक्षा अब व्यवसाय का रूप लेती दिखाई दे रही है।

भारी स्कूल बैग से बच्चों को स्वास्थ्यगत समस्या

राजनांदगांव की एक वरिष्ठ चिकित्सक के अनुसार छोटे बच्चों द्वारा अत्यधिक भारी स्कूल बैग उठाना उनके स्वास्थ्य के लिए गंभीर खतरा बन सकता है। लगातार भारी वजन होने से पीठ की हड्डी, गर्दन, कंधों और मांसपेशियों पर अतिरिक्त दबाव पड़ता है, जिससे कम उम्र में ही पीठ दर्द, कमर दर्द और शारीरिक सुद्रा संबंधी समस्याएं विकसित हो सकती हैं। विशेषज्ञों का मानना है कि बच्चों के स्कूल बैग का वजन उनकी शारीरिक क्षमता के अनुरूप सीमित होना चाहिए ताकि उनका शारीरिक और मानसिक विकास प्रभावित न हो।

आधी-अधूरी सुविधाएं

जिले के हजारों विद्यार्थी बेहतर भविष्य की उम्मीद लेकर स्कूल पहुंचते हैं, लेकिन जर्जर भवन, अधूरी सुविधाएं, निजी स्कूलों की मनमानी और प्रशासनिक उदासीनता के बीच सवाल यह है कि क्या राजनांदगांव के बच्चों को सुरक्षित, गुणवत्तापूर्ण और समान शिक्षा का अधिकार वास्तव में मिल पाएगा? शिक्षा व्यवस्था में सुधार, पारदर्शिता, जवाबदेही और नियमित निगरानी की मांग अब पहले से कहीं अधिक तेज हो गई है। आने वाले दिनों में शासन और शिक्षा विभाग इस चुनौती से कैसे निपटते हैं, इस पर जिले के विद्यार्थियों का भविष्य निर्भर करेगा।

निजी स्कूलों की मनमानी जारी

जिला किसान कांग्रेस अध्यक्ष मदन साहू ने निजी स्कूलों की कार्यप्रणाली पर गंभीर सवाल उठाते हुए कहा है कि शिक्षा विभाग की निष्क्रियता के कारण अनेक निजी स्कूल शासन के नियमों और मापदंडों की अनदेखी कर संचालित हो रहे हैं। उन्होंने आरोप लगाया कि कई निजी स्कूलों में पर्याप्त वेंटिलेशन, स्वच्छ पेयजल, शौचालय, खेल मैदान, साइकिल स्टैंड और अन्य मूलभूत सुविधाओं का अभाव है। कई स्कूल आवासीय भवनों में संचालित हो रहे हैं, जहां बच्चों की सुरक्षा और शैक्षणिक वातावरण दोनों प्रभावित हो रहे हैं।

जिला शिक्षा अधिकारी की कार्यप्रणाली से नाराजगी

मदन साहू ने आरोप लगाया कि जिला शिक्षा विभाग और जिला शिक्षा अधिकारी की निष्क्रियता के कारण निजी स्कूलों की मनमानी बढ़ती जा रही है। नया शैक्षणिक सत्र शुरू होने में कुछ ही दिन शेष है, लेकिन अब तक स्कूलों की व्यवस्थाओं और सुरक्षा मानकों की व्यापक जांच नहीं की गई है। उन्होंने मांग की है कि 16 जून से पहले जिले के सभी निजी स्कूलों का औचक निरीक्षण कराया जाए और नियमों का उल्लंघन करने वाले संस्थानों के खिलाफ सख्त कार्रवाई की जाए।

सभी थाना, चौकी परिसर में पौधरोपण

बेमेतरा। जिले के समस्त थाना, चौकी प्रभारियों और स्टाफ द्वारा विश्व पर्यावरण दिवस के अवसर पर एक पेड़ माँ के नाम, थाना व चौकी परिसर के खाली मैदान में फल, फूल व छायादार पौधों का रोपण कर पर्यावरण संरक्षण के प्रति अपनी प्रतिबद्धता जताई। डीआईजी रामकृष्ण साहू ने सभी थाना और चौकी प्रभारियों को अपने-अपने थाना व चौकी परिसर को सुंदर और स्वच्छ बनाए रखने के निर्देश दिये थे। फल, फूल और छायादार व सजावटी पौधों और फूलों का उपयोग कर अच्छे वातावरण का निर्माण करने कहा गया। इससे न केवल परिसर में आने वाले फरियादी स्वच्छ और सकारात्मक वातावरण का अनुभव करेंगे, बल्कि मानसिक तनाव को कम करने में मददगार होगा।

बेरला ग्रापं लाटा में समाधान शिविर आज

बेमेतरा/नवप्रदेश। सुशासन तिहार के अंतर्गत 9 जून को जनपद पंचायत बेरला के ग्राम पंचायत लाटा के पंचायत भवन में समाधान शिविर आयोजित किया जाएगा। ग्राम लाटा कलस्टर में ग्राम खुड़मुड़ी, कंडरका, ढाबा, बेरलकला, भालेसर, लाटा, उमरा, हरदी, सरदा, भठगांव, बावनलाख, अतरगढ़ी, कुरूद, रांका, रवेली, तिवरैया, कठिया, खम्हरिया, टेमरी, किरीतपुर ग्राम पंचायत के लिए शिविर आयोजित किया गया है। शिविर का समय सुबह 10 बजे से दोपहर 3 बजे निर्धारित है। समाधान शिविर में विभिन्न योजनाओं से पात्र अनेक हितग्राहियों को विभागीय योजनाओं से लाभान्वित किया जाएगा। शिविर में प्राप्त आवेदनों का यथासंभव निराकरण होगा।

सड़क दुर्घटनाएं रोकने बनाई कार्ययोजना

बालोद। जिला स्तरीय सड़क सुरक्षा समिति की बैठक आज संयुक्त जिला कार्यालय सभाकक्ष में आयोजित की गई। बैठक में एडिशनल एसपी मोनिका ठाकुर, अपर कलेक्टर चंद्रकांत कौशिक विशेष रूप से उपस्थित थे। बैठक में जिले में सड़क दुर्घटनाओं की रोकथाम के प्रभावी उपाय सुनिश्चित करने के संबंध में विस्तृत चर्चा की गई। एडिशनल एसपी मोनिका ठाकुर ने नशापान और तेज गति से ड्राइविंग को सड़क दुर्घटना का प्रमुख कारण मानते हुए पुलिस व संबंधित विभाग के अधिकारियों को इसके लिए पुख्ता उपाय सुनिश्चित करने के निर्देश दिए। बैठक में एडिशनल एसपी ने पुलिस, यातायात एवं अन्य संबंधित विभाग के अधिकारियों को नियमित रूप से जाँच अभियान चलाकर शराब पीकर तेज गति से वाहन चलाने वालों के विरूद्ध कड़ी कार्रवाई करने के निर्देश दिए। उन्होंने बिना हेलमेट पहने दोपहिया वाहन चलाने और बिना लायसेंस वाहन चलाने वालों के विरूद्ध कार्रवाई करने के निर्देश भी दिए। एडीशनल एसपी मोनिका ठाकुर ने जिले में सड़क दुर्घटनाओं की रोकथाम हेतु किए जा रहे उपायों के संबंध में बैठक में उपस्थित अधिकारियों से जानकारी ली।

शिव महापुराण में 'नारद मोह' और 'भगवान विष्णु को श्राप' का रोचक प्रसंग, श्रद्धालु हुए भावविभोर

कवर्धा/नवप्रदेश। नगर के वार्ड 14 स्थित परमेश्वरी मंदिर के पास आयोजित 'श्री सोमेश्वर शिव महापुराण' कथा में उन दिनों भक्ति की अविरल गंगा बह रही है। 10 जून तक चलने वाले भव्य पांच दिवसीय पावन आयोजन में भगवान शिव की महिमा सुनने के लिए प्रतिदिन शिवभक्तों की भारी भीड़ उमड़ रही है। महापुराण के दूसरे दिन व्यासपीठ पर विराजमान प्रसिद्ध कथावाचक आचार्य सुमित भारद्वाज ने विद्येश्वर संहिता और कुबेर चरित्र का संगीतमय वर्णन किया। उन्होंने देवर्षि नारद के अहंकार और भगवान विष्णु को उनके द्वारा दिए गए श्राप का रोचक और शिक्षाप्रद प्रसंग सुनाया, जिसे सुनकर श्रद्धालु भावविभोर हो गए।

सुमित भारद्वाज ने बताया कि



एक बार देवर्षि नारद हिमालय की एक पवित्र गुफा में घोर तपस्या कर रहे थे। उनकी तपस्या से घबराकर देवराज इंद्र ने कामदेव को भेजा, लेकिन नारद जी अडिग रहे। कामदेव पर विजय प्राप्त करने के बाद नारद जी के मन में यह अहंकार आ गया कि उन्होंने वासना (काम) को जीत लिया है। उन्होंने अपनी इस विजय का बखान भगवान शिव और भगवान विष्णु के समक्ष किया।

नारद जी के इसी अहंकार को तोड़ने के लिए भगवान विष्णु ने अपनी माया रची। उन्होंने एक अत्यंत सुंदर नगर और 'विश्वमोहिनी' नामक रूपवती राजकुमारी का निर्माण किया। नारद जी उस राजकुमारी को देखते ही अपनी सारी तपस्या भूल बैठे और विवाह ही इच्छा से उन्होंने भगवान विष्णु से उनका 'हरि' (सुंदर) रूप मांग लिया। भगवान ने उन्हें रूप तो दिया, लेकिन मुख एक वानर (बंदर) का लगा दिया।

स्वयंवर में क्रोध और विष्णु जी को श्राप

स्वयंवर में राजकुमारी ने वानर मुख वाले नारद जी को अनदेखा कर दिया और वहां पहुंचे भगवान विष्णु के गले में वरमाला डाल दी। जब नारद जी को सच्चाई का पता चला, तो उन्होंने अत्यंत क्रोधित होकर भगवान विष्णु को श्राप दिया। उन्होंने कहा कि जिस तरह वे स्त्री वियोग में तड़प रहे हैं, वैसे ही विष्णु जी को भी धरती पर मानव रूप में अवतरित होकर पत्नी का वियोग सहना पड़ेगा और वानरों की ही सहायता लेनी पड़ेगी। सुमित महाराज ने बताया कि देवर्षि नारद का यही श्राप आगे चलकर भगवान के 'श्री राम अवतार' और रामायण की कथा का मुख्य कारण बना। कथा के अंत में सुमित महाराज ने संदेश दिया कि जीवन में अहंकार हमेशा पतन का कारण बनता है, चाहे वह तपस्या का ही क्यों न हो। इस दौरान पूरा कथा पंडाल 'हर हर महादेव' के जयकारों से गूंज उठा।

अवैध रूप से शराब परिवहन करते दो गिरफ्तार, 34 पौवा और बाइक जब्त

पंडरिया/नवप्रदेश। कबीरधाम पुलिस ने अवैध शराब के कारोबार पर कार्रवाई करते हुए शराब परिवहन कर रहे दो आरोपियों को गिरफ्तार किया है। आरोपियों के कब्जे से 34 पौवा देशी प्लेन शराब और परिवहन में प्रयुक्त मोटरसाइकिल जब्त की गई है। दोनों आरोपियों को आबकारी एक्ट की धारा 34(2) के तहत गिरफ्तार कर न्यायिक रिमांड पर जेल भेज दिया गया है। पुलिस अधीक्षक धर्मेंद्र सिंह के निर्देश पर जिले में अवैध शराब के विरुद्ध लगातार अभियान चलाया जा रहा है। अतिरिक्त पुलिस अधीक्षक पुष्पेंद्र सिंह बघेल, अमित पटेल और एसडीओपी पंडरिया भूपत सिंह धनेश्री के मार्गदर्शन में थाना पंडरिया पुलिस द्वारा क्षेत्र में निगरानी रखी जा रही थी। 7 जून को मुखबिर से सूचना मिली कि दो व्यक्ति एक नीले रंग की मोटरसाइकिल में अवैध शराब लेकर ग्राम कोदवागोडा से दामापुर की ओर जा रहे हैं। सूचना के आधार पर पुलिस ने घेराबंदी कर वाहन को रोका और जांच की। जांच के दौरान आरोपियों गजानंद कुर्रे और छब्बू कुर्रे, निवासी दामापुर, थाना पंडरिया के कब्जे से बिक्री के लिए ले जाई जा रही 34 पौवा देशी प्लेन शराब (कुल 6.120 बल्क लीटर) बरामद की गई। पुलिस ने मौके से करीब 3,060 रुपये मूल्य की शराब और 35,000 रुपये मूल्य की टीवीएस मोटरसाइकिल जब्त की। जब्त संपत्ति की कुल कीमत 38,060 रुपये आंकी गई है। आरोपियों के खिलाफ थाना पंडरिया में आबकारी एक्ट की धारा 34(2) के तहत अपराध दर्ज कर उन्हें न्यायालय में पेश किया गया, जहां से न्यायिक रिमांड पर जेल भेज दिया गया।

किसानों को समय पर उर्वरक उपलब्ध कराने प्रशासन सख्त, 19 विक्रेताओं को नोटिस

■ 132 केंद्रों का आकस्मिक निरीक्षण

बेमेतरा/नवप्रदेश। खरीफ सीजन 2026 के दौरान जिले के किसानों को निर्धारित मूल्य पर, समय पर उच्च गुणवत्तायुक्त उर्वरक उपलब्ध कराने जिला प्रशासन पूरी गंभीरता और सख्ती के साथ कार्य कर रहा है। कलेक्टर एवं जिला दण्डाधिकारी बेमेतरा के निर्देशानुसार जिले में गठित जिला स्तरीय उड़नदस्ता (फ्लाइंग स्क्वाड) टीम व कृषि विभाग द्वारा लगातार कार्रवाई की जा रही है।

उड़नदस्ता एवं कृषि विभाग की संयुक्त टीम द्वारा अब तक जिले के 132 निजी एवं सहकारी कृषि केंद्रों का आकस्मिक निरीक्षण किया जा चुका है। निरीक्षण के दौरान स्टॉक संधारण में अनियमितता, मूल्य सूची प्रदर्शित न करने और उर्वरक नियंत्रण संबंधी नियमों के उल्लंघन के मामले पाए जाने पर 19 विक्रेताओं को कारण बताओ नोटिस जारी किया गया है। अवैध भंडारण और नियमों की अवहेलना पाए जाने पर एक विक्रय केंद्र से यूरिया उर्वरक जब्त किया गया है। गंभीर अनियमितता पाए जाने पर 4 विक्रय केंद्रों पर तत्काल प्रभाव से विक्रय प्रतिबंध लगाया गया है और 1 कृषि केंद्र का लाइसेंस निलंबित किया गया है।

जिला प्रशासन ने स्पष्ट किया है कि उर्वरक नियंत्रण आदेश-1985 व आवश्यक वस्तु अधिनियम के तहत यह कार्रवाई आगे भी निरंतर जारी रहेगी। निजी कृषि केंद्र या सहकारी समिति निर्धारित मूल्य से अधिक दर पर खाद विक्रय करते, जमाखोरी करते या अमानक उर्वरकों का व्यापार करते पाए जाने पर उनके विरुद्ध सीधे पुलिस में प्राथमिकी दर्ज कराते हुए न्यायालयीन कार्रवाई की जाएगी।

कृषि विभाग से प्राप्त जानकारी के अनुसार शासन द्वारा जिले के लिए 68,300 मीट्रिक टन उर्वरक का भंडारण का लक्ष्य निर्धारित किया गया है। इसके विरुद्ध अब तक 48,569 मीट्रिक टन उर्वरक जिले को प्राप्त हो चुका है। प्राप्त उर्वरकों में से 30,341 मीट्रिक टन उर्वरक का वितरण किसानों को किया जा चुका है।

डीएपी उर्वरक के संबंध में विभाग ने बताया कि 16,200 मीट्रिक टन लक्ष्य के विरुद्ध अब तक 5,165 मीट्रिक टन डीएपी का भंडारण सहकारी समितियों व विक्रय केंद्रों में किया जा चुका है।

नाम-परिवर्तन

मै खुबीराम साहू (KHUBI RAM SAHU) सुपुत्र पंचराम साहू (PANCH RAM SAHU) निवासी- ग्राम मुरमुन्दा, तहसील अहिवारा जिला दुर्ग छत्तीसगढ़ ने अपना नाम खूबलाल साहू (KHUBLAL SAHU) सुपुत्र पंचूराम साहू (PANCHU RAM SAHU) से बदल कर खूबलाल साहू (KHUBLAL SAHU) सुपुत्र पंचराम साहू (PANCHRAM SAHU) रख लिया है।

शपथकर्ता
खूबीराम साहू
सुपुत्र पंचराम साहू
निवासी- ग्राम मुरमुन्दा, तहसील अहिवारा जिला दुर्ग (छ.ग.)

न्यायालय अतिरिक्त तहसीलदार दुर्ग तह. व जिला दुर्ग (छ.ग.)

उद्घोषणा

रा.प्र.क्र./20260510120057 /अ-27/ वर्ष 2025-26

एतद् द्वारा सर्वसाधारण को सूचित किया जाता है कि अवेदक राजेन्द्र साहू पिता स्व. लक्ष्मीनारायण साहू निवासी जेरवा तह. व जिला दुर्ग के द्वारा ग्राम कुथले प.ह.न. 34 तह. व जिला दुर्ग में स्थित भूमि खसरा नं. 497, 553, 657, 674 रकबा 0.42, 0.19, 0.21, 0.41 हे. भूमि राजस्वता रण से दर्ज है। उक्त भूमि का पूर्व में हुए आपसी बंटवारा एवं खसरा कब्जा के आधार पर स्वयम हिस्से में खाता विभाजन किए जाने हेतु आवेदन पत्र इस न्यायालय में प्रस्तुत किया गया है।

अतएव इस संबंध में जिस किसी व्यक्ति अथवा संस्था को किसी प्रकार का उजर या दावा हो तो वह नियत पेशी दिनांक 19.06.2026 तक स्वयं अथवा अपने विधिव्यवसायी अधिकर्ता के माध्यम से इस न्यायालय में उपस्थित होकर लिखित में आपत्ति आवेदन पेश कर सकते है अन्यथा पश्चात् आपत्ति प्रस्तुत होने पर कोई विचार नही किया जावेगा।

आज दिनांक 05.06.2026 को यह उद्घोषणा मेरे स्वयं के हस्ताक्षर एवं न्यायालय की पद मुद्रा के साथ जारी किया गया।

अतिरिक्त तहसीलदार
दुर्ग (छ.ग.)

न्यायालय तहसीलदार दुर्ग जिला दुर्ग (छ.ग.)

उद्घोषणा

रा.प्र.क्र.20260510070011 0 /अ-06/वर्ष 2025-26

एतद् द्वारा सर्व साधारण को सूचित किया जाता है अवेदिका/दानशिला पुत्रभोपाल देवांगन पिता विशाल देवांगन निवासी 494 बजरंग नगर दुर्ग तहसील व जिला-दुर्ग (छ.ग.) के द्वारा ग्राम कुथले प.ह.न 18 तहसील व जिला दुर्ग स्थित भूमि खसरा नं. 321/12 (रा.ख.न. 323/40) रकबा 0.012 है. 1350 वर्गफीट/125.46 वर्गमीटर लगान अभिलेखानुसार भूमि दान प्राप्त भूमि बाजार मूल्य 36,00,000/- रुपये भूमि को दानकर्ता निवासक देवांगन पिता चैतुराम देवांगन निवासी बजरंग नगर दुर्ग तहसील व जिला-दुर्ग (छ.ग.) से रजिस्टर्ड दान पत्र दिनांक 23/04/2026 को किया गया है। उक्त अवेदित भूमि को रजिस्टर्ड दान पत्र के आधार पर दानशिला के पक्ष में नामांतरण किये जाने हेतु आवेदन पत्र इस न्यायालय में प्रस्तुत किया गया है।

अतएव इस संबंध में जिस किसी व्यक्ति अथवा संस्था को किसी प्रकार का उजर या दावा हो तो वह नियत पेशी दिनांक 16.06.2026 तक स्वयं अथवा अपने विधिव्यवसायी अधिकर्ता के माध्यम से इस न्यायालय में उपस्थित होकर लिखित में आपत्ति आवेदन पेश कर सकते है। समयावधि पश्चात् आपत्ति प्रस्तुत होने पर कोई विचार नही किया जावेगा।

आज दिनांक 20.05.2026 को यह उद्घोषणा मेरे स्वयं के हस्ताक्षर एवं न्यायालय की पद मुद्रा के साथ जारी किया गया।

तहसीलदार
दुर्ग (छ.ग.)

न्यायालय तहसीलदार दुर्ग जिला दुर्ग (छ.ग.)

उद्घोषणा

रा.प्र.क्र.20260510070010 9 /अ-06/वर्ष 2025-26

एतद् द्वारा सर्वसाधारण को सूचित किया जाता है अवेदिका/दानशिला पुत्रभोपाल देवांगन पिता विशाल देवांगन निवासी नई नगर बगेरा तहसील व जिला-दुर्ग (छ.ग.) के द्वारा ग्राम कोदेा प.ह.न 18 तहसील व जिला दुर्ग स्थित भूमि खसरा नं. 321/12 (रा.ख.न. 323/40) रकबा 0.012 है. 1350 वर्गफीट/125.46 वर्गमीटर लगान अभिलेखानुसार भूमि दान प्राप्त भूमि बाजार मूल्य 36,00,000/- रुपये भूमि को दानकर्ता निवासक देवांगन पिता चैतुराम देवांगन निवासी म.न.- 0415 नयापारा रोड वार्ड नं. 34 बजरंग नगर दुर्ग तहसील व जिला-दुर्ग (छ.ग.) से रजिस्टर्ड दान पत्र दिनांक 23/04/2026 को किया गया है। उक्त अवेदित भूमि को रजिस्टर्ड दान पत्र के आधार पर दानशिला के पक्ष में नामांतरण किये जाने हेतु आवेदन पत्र इस न्यायालय में प्रस्तुत किया गया है।

अतएव इस संबंध में जिस किसी व्यक्ति अथवा संस्था को किसी प्रकार का उजर या दावा हो तो वह नियत पेशी दिनांक 16.06.2026 तक स्वयं अथवा अपने विधिव्यवसायी अधिकर्ता के माध्यम से इस न्यायालय में उपस्थित होकर लिखित में आपत्ति आवेदन पेश कर सकते है। समयावधि पश्चात् आपत्ति प्रस्तुत होने पर कोई विचार नही किया जावेगा।

आज दिनांक 20.05.2026 को यह उद्घोषणा मेरे स्वयं के हस्ताक्षर एवं न्यायालय की पद मुद्रा के साथ जारी किया गया।

तहसीलदार
दुर्ग (छ.ग.)

नाम-परिवर्तन

मैं श्रीमती चमेली बाई साहू उम्र-36 वर्ष, पति स्व. पूनम साहू, निवासी-लहरे पारा, वार्ड नं.-07, ग्राम व पोस्ट दारगांव, तहसील धमधा, जिला दुर्ग छत्तीसगढ़ राज्य ने अपने नाबालिग सुपुत्री का नाम कमलाशी पिता पूनम साहू (पुराना नाम) से बदलकर कमलाक्षी पिता स्व. पूनम कुमार साहू (नया नाम) रख लिया है।

शपथकर्ता
श्रीमती चमेली बाई साहू
पति स्व. पूनम साहू
निवासी-लहरे पारा, वार्ड नं.-07,
ग्राम व पोस्ट दारगांव तहसील
धमधा जिला दुर्ग (छ.ग.)

नाम-परिवर्तन

मैं लखन श्रीवास पिता जेठूराम श्रीवास, उम्र 60 वर्ष (पुराना नाम जिसे बदला जाना है) निवासी राधाकिशन चौक, रावा भांठा, वार्ड नं.-13, बीरगांव, रायपुर, जिला रायपुर (छ.ग.) ने अपना नाम लखन श्रीवास पिता जेठूराम श्रीवास (पुराना नाम) से बदलकर लक्ष्मण कुमार पिता जेठूराम श्रीवास (नया नाम) रख लिया है।

शपथकर्ता
लखन श्रीवास
पिता जेठूराम श्रीवास
निवासी राधाकिशन चौक, रावा
भांठा, वार्ड नं.-13, बीरगांव,
रायपुर, जिला रायपुर (छ.ग.)

नाम-परिवर्तन

मैं श्रीमती चमेली बाई साहू उम्र 36 वर्ष, (माता/पिता/पालक का नाम) सुपुत्र/सुपुत्री स्व. पूनम साहू, निवासी-लहरे पारा, वार्ड नं.-07, ग्राम व पोस्ट दारगांव, तहसील धमधा, जिला दुर्ग (छ.ग.) राज्य ने अपने नाबालिग सुपुत्र / सुपुत्री का नाम अकांक्षी साहू पिता स्व. पूनम साहू (पुराना नाम) से बदलकर आकांक्षा साहू पिता स्व. पूनम कुमार साहू (नया नाम) रख लिया है।

शपथकर्ता
श्रीमती चमेली बाई साहू
पति स्व. पूनम साहू
निवासी-लहरे पारा, वार्ड नं.-07,
ग्राम व पोस्ट दारगांव तहसील
धमधा जिला दुर्ग (छ.ग.)

सार्वजनिक सूचना

मै श्याम कालोनाईजर व डेवलपर्स ई द्वारा डायरेक्टर बिमल राजगडिया व्यक्तिगत कारणो से छत्तीसगढ रेरा मे पंजीकृत प्रोजेक्ट श्याम विलास (रेरा पजींयन क. (PCGR-ERA07022000010090) का सरेन्डर / कैन्सिलेशन / निरस्तीकरण कर रहा है। किसी व्यक्ति / संस्था आदि द्वारा इस प्रोजेक्ट मे यदि कोई बुकिंग कराई गई हो, तो कृप्या अपना क्लेम / दावा प्रस्तुत करे। उक्त क्लेम / दावा को विवरण सहित 15 दिनो के अंदर छत्तीसगढ रेरा की ईमेल आईडी (regis-trar.rera.cg.gov.in) पर भी भेजा जाए तथा क्लेम/दावा विवरण को रजिस्ट्रार, छत्तीसगढ रेरा कार्यालय, शास्त्री चौक, रायपुर-492001 को प्रेषित किया जाए।

शपथकर्ता
श्याम कालोनाईजर व डेवलपर्स
द्वारा डायरेक्टर बिमल राजगडिया

नाम-परिवर्तन

मैं यामनी देवी क्षत्री (YAMNIDEVI KSHATRI) (पुराना नाम, जिसे बदला जाना है) सुपुत्री किवेन्द्र क्षत्री निवासी- ग्राम सगनी पोस्ट कोडिया तह. अहिवारा जिला दुर्ग (छ.ग.) ने अपना नाम यामनीदेवी क्षत्री (YAMNIDEVI KSHATRI) (पुराना नाम) से बदल कर यामिनी क्षत्री (YAMINI KSHATRI) (नया नाम) रख लिया है।

शपथकर्ता
यामनीदेवी क्षत्री
सुपुत्री किवेन्द्र क्षत्री
निवासी- ग्राम सगनी
पोस्ट कोडिया तह. अहिवारा
जिला दुर्ग (छ.ग.)

नाम-परिवर्तन

मैं भूपेन्द्र कुमार निषाद (BHUPENDRA KUMAR NISHAD) (पुराना नाम, जिसे बदला जाना है) पिता दशरू राम निषाद (DASHRU RAM NISHAD) उम्र 42 वर्ष, निवासी-मकान नं. 68, वार्ड नं. 7, बिरेझर अंजोरा दुर्ग, तह. व जिला-दुर्ग (छ.ग.) जिसे अब तक भूपेन्द्र कुमार निषाद (BHUPEN-DRA KUMAR NISHAD) पिता दशरू राम निषाद (DASHRU RAM NISHAD) से बदल कर भूपेन्द्र निषाद (BHU-PENDRA NISHAD) पिता दशू राम निषाद (DASHRU RAM NISHAD) (नया नाम) रख लिया है।

शपथकर्ता
भूपेन्द्र कुमार निषाद
पिता दशरू राम निषाद
निवासी- मकान नं. 68,
वार्ड नं. 7, बिरेझर अंजोरा दुर्ग,
तह. व जिला-दुर्ग (छ.ग.)

नाम-परिवर्तन

मैं शपथकर्ता ममता बाई (MAMTA BAI) पति तेजराम यादव (TEJRAM YADAV) उम्र 39 वर्ष निवासी ग्राम मुड़पार तह. पाटन जिला दुर्ग पिन नंबर 491107 (छ.ग.) शपथ द्वारा मैं पूर्व करती हूं तथा निम्नानुसार घोषित करती हूं, यह कि, मैं ग्राम मुड़पार तह. व जिला दुर्ग की स्थायी निवासी हूं। यह कि, छत्तीसगढ़ राज्य ग्रामीण बैंक शाखा सेलूद में मेरा एक सेविंग खाता कार्यांक 77025948875 में मेरा नाम ममता बाई (MAMTA BAI) पति तेजराम यादव है और वही नाम मेरे राशन कार्ड कार्यांक 2237872769998 में एवं मेरे बच्चो के समस्त सैकीक दस्तावेजो में दर्ज है जो कि सत्य एवं सही है, इतिहास मेरे आधार कार्ड कार्यांक 6376 2311 0859 में एवं मेरे अन कार्ड आयुष्मान कार्ड मेरा नाम मोंगरा बाई (MONGARA BAI) पति तेजराम यादव दर्ज है गया है जो गलत है। यह कि, मेरा सुराय नाम मोंगरा बाई (MONGARA BAI) है और मैं अपना नाम बदलकर ममता बाई करवाना चाहती हूं। यह कि, मैंने पुराने नाम से किसी भी न्यायालय में कोई भी प्रकरण लंबित नहीं है और ना ही किसी बैंक में जमा की राशि शेष है। यह कि, मैं नाम बदलकर यदि कोई गैर कानूनी काम करती हूं तो उसके लिए मैं पूर्णतः स्वयं जिम्मेदार रहूंगी। यह कि, यह शपथ पत्र अपने पूरे होशो हवास में एकदम हलालहर कर रही हूं तथा समस्त प्राधिकारी के समक्ष प्रस्तुत कर रही हूं।

शपथकर्ता
ममता बाई पति तेजराम यादव
निवासी ग्राम मुड़पार तह. पाटन
जिला दुर्ग (छ.ग.)

न्यायालय अतिरिक्त तहसीलदार दुर्ग-01 जिला दुर्ग (छ.ग.)

ईश्तहार

रा.प्र.क्र./20260610470000 9 /अ-06/ वर्ष 2025-26

एतद् द्वारा सर्वसाधारण को सूचित किया जाता है कि अवेदिका मुसमात मोंगरा बाई (MONGARA BAI) पति तेजराम यादव दर्ज है गया है जो गलत है। यह कि, मेरा सुराय नाम मोंगरा बाई (MONGARA BAI) है और मैं अपना नाम बदलकर ममता बाई करवाना चाहती हूं। यह कि, मैंने पुराने नाम से किसी भी न्यायालय में कोई भी प्रकरण लंबित नहीं है और ना ही किसी बैंक में जमा की राशि शेष है। यह कि, मैं नाम बदलकर यदि कोई गैर कानूनी काम करती हूं तो उसके लिए मैं पूर्णतः स्वयं जिम्मेदार रहूंगी। यह कि, यह शपथ पत्र अपने पूरे होशो हवास में एकदम हलालहर कर रही हूं तथा समस्त प्राधिकारी के समक्ष प्रस्तुत कर रही हूं।

अतएव इस संबंध में जिस किसी व्यक्ति अथवा संस्था को किसी प्रकार का उजर या दावा हो तो वह नियत पेशी दिनांक 30.06.2026 तक स्वयं अथवा अपने विधिव्यवसायी अधिकर्ता के माध्यम से इस न्यायालय में उपस्थित होकर लिखित में आपत्ति आवेदन पेश कर सकते है। समयावधि पश्चात् आपत्ति प्रस्तुत होने पर कोई विचार नही किया जावेगा।

आज दिनांक 05.06.2026 को यह उद्घोषणा मेरे स्वयं के हस्ताक्षर एवं न्यायालय की पद मुद्रा के साथ जारी किया गया।

अतिरिक्त तहसीलदार
दुर्ग-01 (छ.ग.)

न्यायालय अतिरिक्त तहसीलदार दुर्ग तह. व जिला दुर्ग (छ.ग.)

उद्घोषणा

एतद् द्वारा सर्वसाधारण को सूचित किया जाता है कि अवेदिका मुसमात सिंह पति गुरमा अजगर मुकुम सिंह निवासी म.न. 40, नवीनगर जेरवाना, पुलगी जिलाद्रा तह.व जिला दुर्ग अवलेवरा 1, नवीनगर तह. जिलाद्रा निवासी जेरवा तह. व जिला दुर्ग 2. छबीलदास डहरवाल पिता स्व. जुगल किशोर डहरवाल निवासी ग्राम जेरवा प.ह.न.07, ख.नि.मं. कोडका व जिला दुर्ग स्थित भूमि खसरा नं. 199/20 रकबा 0.004/450 वर्गफीट है. भूमि आवेदिकाओ के पति टीकाराम ने रजिस्ट्री बैनामा के आधार पर दिनांक 11.12.2017 के आधार पर विक्रेता स्वरूप कुमार गुप्ता आर. एच. इंडस्ट्रीज गुप्ता से क्रय किया गया है कि रजिस्ट्री बैनामा के आधार पर नामांतरण किए जाने बाबत् आवेदन पत्र मय बैनामा की छायाप्रति प्रस्तुत किया गया है।

अतः उपरोक्त भूमि के संबंध में जिस किसी भी व्यक्ति को आपत्ति या उजर दावा हो तो सुनवाई तिथि दिनांक 18.06.2026 तक या उसके पूर्व स्वयं या अपने मान्य अधिवक्तागण के साथ उपस्थित होकर अपना आपत्ति प्रस्तुत कर सकते

न्यूज गैलरी

कूंरा को 1.30 करोड़ की विकास सौगात



धरसीवां / कूंरा/नवप्रदेश। नगरपंचायत कुंवरगढ़ कूंरा के विभिन्न वार्डों में जनविसुधा अंतर्गत 130.95 लाख की स्वीकृति प्रदान 2026 - 27 में अधोसंरचना मद के अंतर्गत स्वीकृति प्रदान शासन द्वारा किया गया है । इसके लिए छ ग शासन के लोकनिर्माण मंत्री अरुण साव जी एवं क्षेत्रीय विधायक अनुज शर्मा की संवेदनशील पहल से 130 . 95 लाख रुपए की स्वीकृति मिली है । जिसके लिए नगरपंचायत अध्यक्ष गोविंद साहू ने मंत्री अरुण साव जी एवं विधायक अनुज शर्मा को धन्यवाद ज्ञापित किया है । नगर में हो रहे विकास कार्यों का विवरण इस प्रकार है 1, छत्तीसगढ़ महतारी मूर्ति स्थापना कार्य , 2, वार्ड क्रमांक 06 चंडी मंदिर के पास पुलिया निर्माण कार्य , 3, वार्ड 04 रफीक ढाबा के पास यात्री प्रतीक्षालय निर्माण , 4, वार्ड 1 पानी टंकी के पास नहर पुलिया निर्माण , 5, वार्ड 10 दर्री तालाब में प्रतीक्षालय निर्माण , 6, वार्ड 13 बीखला तालाब में पचरी निर्माण 2 घाट , 7, शोभा होटल के पास यात्री प्रतीक्षालय , 8, चंडी मंदिर के पास यात्री प्रतीक्षालय , निर्माण , 9 , महफूज खान के खेत से नर्सरी तक सी सी रोड निर्माण कार्य , 10 , मेन रोड से लेकर मोहन प्रजापति के घर तक सी सी रोड निर्माण कार्य , 11, भारत माता चौक मूर्ति स्थापना , 12, वार्ड 13 बसावन तालाब में महतारी घाट निर्माण , 13 , वार्ड 1 बूढ़ा तालाब में महतारी घाट निर्माण कार्य के लिए स्वीकृति प्रदान मिली है । यह कार्य होने से नगर के लोगो को काफी सुविधा मिलेगी जिससे ग्रामीणों ने काफी हर्ष व्यक्त किया है ।

बोराई सिहावा मार्ग पर भारी वाहनों का मार्ग परिवर्तित



नगरी/नवप्रदेश। नगरी विकास खंड के अंतिम छोर पर सिहावा-बोराई राज्य मार्ग क्रमांक-23 पर सिहावा से लगभग 16 किलोमीटर दूर बोराई की ओर स्थित सीतानदी पर निर्मित रपटा क्षतिग्रस्त हो गया है। आगामी वर्षा ऋतु को देखते हुए लोक निर्माण विभाग द्वारा रपटा की मरम्मत एवं सुदृढ़ीकरण कार्य प्रारंभ किया गया है, ताकि आवागमन सुचारु एवं सुरक्षित बना रहे। मरम्मत कार्य के दौरान यातायात व्यवस्था को सुरक्षित बनाए रखने के लिए इस मार्ग से गुजरने वाले भारी मालवाहक वाहनों, ट्रेलर एवं मल्टी एक्सल वाहनों का आवागमन अस्थायी रूप से अन्य मार्ग पर परिवर्तित किया गया है। विभाग द्वारा जारी निर्देशानुसार उड़ीसा एवं बोराई की ओर से धमतरी तथा धमतरी से नगरी, बोराई एवं उड़ीसा की ओर जाने वाले भारी वाहनों को 20 जून 2026 तक बोराई-कौंदकेर-मछली-कोट्टलभट्ठी-सल्हेटोला-टांगापानी-गड्डासिल्ही-करेगांव-धमतरी मार्ग से संचालित किया जाएगा। जिसमें लोक निर्माण विभाग ने वाहन चालकों एवं परिवहन संचालकों से अपील की है कि वे निर्धारित वैकल्पिक मार्ग का उपयोग कर प्रशासन का सहयोग करें तथा यातायात संबंधी निर्देशों का पालन करें।

सरसींवा क्षेत्र में उर्वरक निरीक्षक ने की खाद दुकानों की जांच

भटगांव/नवप्रदेश। कलेक्टर पद्मिनी भोंई साहू के निर्देश और आशुतोष श्रीवास्तव उप संचालक कृषि के मार्गदर्शन में जिले के किसानों को गुणवत्तायुक्त खाद, बीज एवं कीटनाशक उपलब्ध कराने हेतु उर्वरक निरीक्षकों के द्वारा नियमित औचक निरीक्षण किया जा रहा है। इसी कड़ी में बीते रविवार को उर्वरक निरीक्षक जयप्रकाश गुप्ता के द्वारा जिले के सरसींवा क्षेत्र के विक्रय केंद्रों मेसर्स महामाया ट्रेडर्स , मेसर्स जय ट्रेडर्स , मेसर्स प्रकाश ट्रेडर्स का निरीक्षण किया गया। अनियमितता पाए जाने पर मेसर्स प्रकाश ट्रेडर्स पेंड्रावन को नोटिस जारी किया गया है। वहीं जिले में अब तक 57 निजी एवं सहकारी केंद्रों का निरीक्षण किया जा चुका है।

अनियमितता पाए जाने पर 27 केंद्रों को कारण बताओ नोटिस जारी किया, 8 विक्रय केंद्रों का अनुज्ञप्ति निलम्बित किया गया है तथा एक प्रकरण कालाबाजारी का कलेक्टर कोर्ट के अधीन है। जिले में निरंतर निरीक्षण का कार्य किया जा रहा है। किसी भी प्रकार कि अनियमितता पाए जाने पर एग्सीओ कानून 1985 के तहत कार्यवाही किया जाएगा।

सुहेला ब्लॉक कांग्रेस कमेटी की मासिक बैठक कुथरौद में संम्पन



भाटापारा/नवप्रदेश। जिला कांग्रेसाध्यक्ष सुमित्रा धृतलहरे के निर्देश पर ग्राम कुथरौद मे सुहेला ब्लॉक कांग्रेस के प्रभारी अजीत बाजपेयी के उपस्थिति में कांग्रेस के मासिक बैठक आयोजित की गई जिसमें पार्टी के रीति नीति के बारे मे चर्चा,ब्लॉक कांग्रेस कार्यकारिणी गठन, युवा कांग्रेस के चुनाव प्रदेश मे लोकतान्त्रिक पद्धति से हो रही है जिसमे युवाओं द्वारा अपनी उम्मीदवारी किया जा रहा है उनके द्वारा अपने पक्ष मे समर्थन मांगा गया। इस अवसर पर पात्र्य पुस्तक निगम के पूर्व अध्यक्ष एवं बलौदाबाजार विधानसभा के प्रत्याशी रहे शैलेश नितिन त्रिवेदी ने कहा भाजपा की डबल इंजन सरकार के बाद भी किसानों को खाद,बीज, डीजल के लिए भटकना पड़ रहा है किसानों के साथ साथ आम आदमी मंहगाई बेरोजगारी से त्रस्त है सड़कों का निर्माण नहीं हो रहा है केवल सोशल मिडिया मे प्रचार बस हो रहा है आज सरकार बने लगभग 3 साल बीतने वाली फिर सड़कों की दुर्दशा बनी हुई है। प्रदेश कांग्रेस कमेटी के महामंत्री सीमा वर्मा ने अपने उदबोधन मे कहा की संगठन सृजन का पर्व पार्टी मे चल रहा है कांग्रेस पार्टी के सभी कार्यकर्त्ताओं को हर बैठक मे अधिक से अधिक संख्या मे उपस्थित होने की अपील करते हुए कहा की देश मे पेपर लिक होना करोड़ो छात्र छात्राओं के भविष्य से खिलवाड़ किया जा रहा है जिसके लिए कांग्रेस पार्टी लगातार आवाज उठा रही है।

नगरी में व्यापमं केंद्र खोलने की मांग

नगरी/नवप्रदेश। सुदूर वनांचल क्षेत्र नगरी में व्यापम एवं अन्य प्रतियोगी परीक्षाओं के लिए स्थानीय परीक्षा केंद्र बनाए जाने की मांग तेज हो गई है। एनएसयूआई नगरी के नगर अध्यक्ष राकेश नेताम ने मीडिया के माध्यम से शासन-प्रशासन का ध्यान इस ओर आकर्षित करते हुए कहा है कि नगरी क्षेत्र के हजारों छात्र-छात्राएं हर वर्ष व्यापम सहित विभिन्न प्रतियोगी परीक्षाओं में शामिल होते हैं, लेकिन स्थानीय स्तर पर परीक्षा केंद्र नहीं होने के कारण उन्हें भारी परेशानियों का सामना करना पड़ता है।

राकेश नेताम ने बताया कि नगरी विकासखंड के अंतर्गत कई गांव घने वनांचल और दूरस्थ क्षेत्रों में स्थित हैं। यहां के विद्यार्थियों को परीक्षा देने के लिए धमतरी एवं अन्य शहरों तक लंबी दूरी तय करनी पड़ती है। परिवहन सुविधाएं सीमित होने तथा परीक्षा केंद्रों की दूरी अधिक होने के कारण कई अभ्यर्थी समय पर केंद्र तक नहीं पहुंच पाते, जिससे वे परीक्षा से वंचित रह जाते हैं। इसका सीधा प्रभाव उनके भविष्य पर पड़ता है।

छाती को नगर पंचायत का दर्जा, सड़क और महाविद्यालय भवन की सौगात

■ मुख्यमंत्री विष्णु देव साय की तीन बड़ी घोषणाएं, विकास की नई इबारत लिखेगा धमतरी का छाती क्षेत्र

धमतरी/नवप्रदेश। छत्तीसगढ़ के मुख्यमंत्री विष्णु देव साय ने धमतरी जिले के छाती क्षेत्र को एक साथ तीन बड़ी सौगातें देकर विकास को नई गति देने का ऐलान किया है। क्षेत्रवासियों की लंबे समय से चली आ रही मांगों को पूरा करते हुए मुख्यमंत्री ने मंच से ही छाती को नगर पंचायत बनाने, छाती से झुरानवागाँव तक सड़क निर्माण करने तथा महाविद्यालय भवन की स्वीकृति देने की घोषणा की।

मुख्यमंत्री ने कहा कि डबल इंजन सरकार का लक्ष्य प्रदेश के गांव-गांव तक विकास पहुंचाना है। उन्होंने कहा कि छाती को नगर पंचायत का दर्जा मिलने से यहां शहरी सुविधाओं का विस्तार होगा और सफाई व्यवस्था, स्ट्रीट लाइट, नाली-नाला निर्माण सहित मूलभूत सुविधाओं के विकास के लिए अलग से वित्तीय प्रावधान उपलब्ध होंगे। इससे स्थानीय नागरिकों को बेहतर सुविधाएं मिलेंगी और क्षेत्र के सुनियोजित विकास का मार्ग प्रशस्त होगा।अपने संबोधन के दौरान मुख्यमंत्री ने



छाती से झुरानवागाँव तक सड़क निर्माण को भी मंजूरी देते हुए कहा कि इस मार्ग को एक जबरदस्त सड़क के रूप में विकसित किया जाएगा। सड़क निर्माण से किसानों को अपनी उपज मंडियों तक पहुंचाने में सुविधा होगी, वहीं ग्रामीण क्षेत्रों की आवाजाही भी सुगम बनेगी। क्षेत्र के लोगों का मानना है कि इस सड़क के बनने से आर्थिक गतिविधियों को भी बढ़ावा मिलेगा। मुख्यमंत्री ने शिक्षा के क्षेत्र में बड़ी राहत देते हुए क्षेत्र की वर्षों पुरानी मांग को पूरा किया और महाविद्यालय भवन निर्माण की स्वीकृति प्रदान की। महाविद्यालय भवन बनने से धमतरी अंचल के छात्र-छात्राओं को उच्च शिक्षा के लिए दूर-दराज के शहरों की ओर रुख नहीं करना पड़ेगा। इससे क्षेत्र में उच्च शिक्षा के अवसरों का विस्तार होगा और विद्यार्थियों को बेहतर शैक्षणिक वातावरण मिल सकेगा। कार्यक्रम में उपस्थित भाजपा प्रदेश उपाध्यक्ष एवं पूर्व विधायक रंजना साहू ने मुख्यमंत्री के प्रति आभार व्यक्त करते हुए कहा कि छाती को नगर पंचायत का दर्जा, सड़क निर्माण और महाविद्यालय भवन की मंजूरी क्षेत्र के विकास की दिशा तय करने वाली ऐतिहासिक घोषणाएं हैं। उन्होंने कहा कि मुख्यमंत्री ने क्षेत्रवासियों की अपेक्षाओं और जरूरतों को समझते हुए विकास की नई राह खोल दी है।

रंजना साहू ने जताया आभार

पूर्व विधायक रंजना साहू ने कहा कि मुख्यमंत्री विष्णु देव साय द्वारा की गई तीनों घोषणाएं क्षेत्र के लिए मील का पत्थर साबित होंगी। उन्होंने कहा कि नगर पंचायत का दर्जा मिलने से सही सुविधाओं का विस्तार होगा, सड़क निर्माण से आवागमन आसान होगा और महाविद्यालय भवन बनने से युवाओं को शिक्षा के बेहतर अवसर उपलब्ध होंगे। उन्होंने मुख्यमंत्री के प्रति आभार व्यक्त करते हुए क्षेत्रवासियों को बधाई दी।

महंगाई, खाद संकट और जनसमस्याओं को लेकर कांग्रेस का बड़ा आंदोलन तय

राजिम/नवप्रदेश। ब्लॉक कांग्रेस कमेटी राजिम-पिंगेश्वर के तत्वावधान में राजिम नगर मंडल की महत्वपूर्ण बैठक स्थानीय रेस्ट हाउस में आयोजित की गई। बैठक की अध्यक्षता ब्लॉक कांग्रेस कमेटी के अध्यक्ष रूपेश साहू ने की। बैठक में कांग्रेस संगठन को मजबूत बनाने, आगामी राजनीतिक कार्यक्रमों की रूपरेखा तैयार करने तथा जनहित के मुद्दों पर व्यापक आंदोलन चलाने को लेकर विस्तृत चर्चा की गई।

बैठक को संबोधित करते हुए रूपेश साहू ने कहा कि कांग्रेस पार्टी की संगठनात्मक गतिविधियों को गांव-गांव और बूथ स्तर तक सक्रिय करना समय की आवश्यकता है। उन्होंने कहा कि बूथ, सेक्टर और मंडल समितियों को और अधिक सशक्त बनाते हुए जमीनी स्तर के कार्यकर्ताओं को पार्टी की विचारधारा से जोड़ना होगा। आगामी चुनावों को ध्यान में रखते हुए प्रदेश कांग्रेस कमेटी, जिला कांग्रेस कमेटी, ब्लॉक कांग्रेस कमेटी, मंडल तथा बूथ स्तर के



ये रहे उपस्थित

बैठक में रामकुमार गोयलानी, वरिष्ठ कांग्रेसी नेता डीके ठाकुर, राजेंद्र गुप्ता, गिरीश रुजानी, प्रहलाद गंधर्व, खुलेश्वर साहू, लालचंद मोयानी, गोविंद कंसर, नरोत्तम ठाकुर, विश्राम लांघे के प्रतिनिधि तेजराम पिंटोरी, रामनारायण साहू, राकेश माछरे, तेजस यदु, कालूराम ध्रुव, जिला मिडिया प्रभारी टिकेश साहू, मुकेश भारती, प्रकाश साहू, असमान दास, रामकुमार साहू, वेद राम ध्रुव, याटाराम साहू, टीकाराम साहू, नंदकुमार सोनकर, अतीक याव, गोविंद याव, देवेंद्र साहू, रमेश वर्मा, भवानी शंकर साहू, साधु निषाद, कमली साहू, यशवंत निराला, विष्णु जांडे, डीगेश्वर पटेल, बबा ठाकुर, जितेंद्र कश्यप सहित सैकड़ों कांग्रेस कार्यकर्ता, किसान, महिलाएं और युवा उपस्थित रहे।

सभी पदाधिकारियों और कार्यकर्ताओं को एकजुट होकर कार्य करना होगा।

जिला कांग्रेस कमेटी के उपाध्यक्ष पवन सोनकर ने कहा कि हाल ही में हुए नगरीय निकाय और उपचुनावों में कांग्रेस को कई स्थानों पर सफलता मिली है। अनेक क्षेत्रों में कांग्रेस समर्थित पार्षद और अध्यक्ष निर्वाचित हुए हैं, जो जनता के कांग्रेस के प्रति बढ़ते विश्वास का प्रमाण है। वरिष्ठ कांग्रेसी ताराचंद मेघवानी ने कहा कि आने वाले समय में पार्टी कार्यकर्ता आम जनता के बीच जाकर उनकी समस्याओं को प्रमुखता से उठाएंगे और उनके अधिकारों की लड़ाई लड़ेंगे।

बैठक में किसानों, मजदूरों, छात्रों और महिलाओं से जुड़े मुद्दों पर भी गंभीर चर्चा की गई। उपस्थित कांग्रेस के पूर्व प्रशासनिक महामंत्री विकास तिवारी, महिला कांग्रेस के पूर्व जिला अध्यक्ष पदमा दुबे, ब्लॉक कांग्रेस सचिव कुलेश्वर साहू, पूर्व जिला महामंत्री सुनील तिवारी ने कहा कि प्रदेश में महंगाई लगातार बढ़ रही है। डीजल, पेट्रोल, रसोई गैस, खाद्य तेल, सब्जियों और दैनिक उपयोग की वस्तुओं की कीमतें लगातार बढ़ने से आम जनता परेशान है। उन्होंने कहा कि किसान खाद, बीज और कीटनाशक दवाइयों की कमी से जूझ रहे हैं। छोटे किसानों को समय पर आवश्यक कृषि सामग्री उपलब्ध नहीं हो पा रही है।

4.50 करोड़ के धान घोटाले में दो फरार आरोपी गिरफ्तार



महासमुंद/नवप्रदेश। जिले के बहुचर्चित पिरदा धान खरीदी केंद्र घोटाले में बसना पुलिस ने वर्ष 2020-21 में 17,210.72 क्विंटल धान की हेराफेरी कर करीब 4 करोड़ 50 लाख रुपये के गबन के मामले में लंबे समय से फरार चल रहे दो आरोपियों को पुलिस ने गिरफ्तार कर न्यायिक रिमांड पर जेल भेज दिया है।

पुलिस से मिली जानकारी के अनुसार, प्राथमिक कृषि साख सहकारी समिति पिरदा के धान उपार्जन केंद्र में वर्ष 2020-21 के दौरान बड़े पैमाने पर धान की हेराफेरी कर शासन को करोड़ों रुपये की आर्थिक क्षति पहुंचाई गई थी। मामले की शिकायत पर 27 मार्च 2024 को प्रार्थी राजेश कुमार सिदार ने थाना बसना में रिपोर्ट दर्ज कराई थी। शिकायत के आधार पर पुलिस ने धारा 420, 409 एवं 34 भादवि के अंतर्गत मामला दर्ज कर विवेचना शुरू की थी। जांच के दौरान सामने आया कि खरीदी केंद्र में 17,210.72 क्विंटल धान की हेराफेरी कर लगभग 4.50 करोड़ रुपये का गबन किया गया है। प्रकरण में पूर्व में दो आरोपियों को गिरफ्तार कर उनके विरुद्ध न्यायालय में अभियोग पत्र प्रस्तुत किया जा चुका है, जबकि अन्य आरोपियों की तलाश जारी थी। पुलिस अधीक्षक के निर्देश में आर्थिक अपराधों, भ्रष्टाचार तथा शासकीय संपत्ति के गबन से जुड़े मामलों में चलाए जा रहे अभियान के तहत बसना पुलिस लगातार फरार आरोपियों की तलाश कर रही थी। तकनीकी साक्ष्यों और गहन पतासाजी के आधार पर पुलिस ने सोमवार को मामले के दो मुख्य फरार आरोपियों को गिरफ्तार कर लिया।

भाटापारा को स्वतंत्र जिला बनाने की मांग विधानसभा अध्यक्ष से मिला संघर्ष समिति

भाटापारा/नवप्रदेश। भाटापारा को स्वतंत्र जिला बनाने की मांग को लेकर वर्षों से संघर्षरत जिला निर्माण संघर्ष समिति के एक विशिष्ट प्रतिनिधिमंडल ने विधानसभा इंद्र साव की अगुवाई में छत्तीसगढ़ विधानसभा अध्यक्ष डॉ. रमन सिंह से मुलाकात कर एक ज्ञापन सौंपते हुए भाटापारा को स्वतंत्र जिला बनाने की मांग रखी। विधानसभा अध्यक्ष ने इस विषय को पूरी गंभीरता से लेते हुए आने वाले दिनों में मुख्यमंत्री से मुलाकात करते हुए सार्थक चर्चा कराने का आश्वासन दिया। स्वतंत्र जिला निर्माण संघर्ष समिति के सदस्यों ने डॉ रमन सिंह



को पूर्व में गठित दुबे आयोग की रिपोर्ट का हवाला देते हुए बताया कि एक लंबे समय से क्षेत्र के लोग संघर्ष करते करते थक से गए है,उनकी जायज मांग आज भी अधूरी है। स्वतंत्र जिला निर्माण ना होने से सभी वर्ग के लोग हताश और निराश हो गए है,उन्हें समझ नहीं आ रहा है कि उनका हक और अधिकार को अब तक क्यों वंचित कर रखा गया है। डॉ रमन सिंह ने संघर्ष समिति को आश्वस्त किया कि मुख्यमंत्री विष्णुदेव साय से तारीख लेकर विधानसभा अध्यक्ष की अगुवाई में जिला निर्माण संघर्ष समिति के पदाधिकारियों की एक मुलाकात की जाएगी और मुख्यमंत्री को अब तक के संघर्ष और जन भावना से अवगत कराया जाएगा। संघर्ष समिति के सदस्यों को मिठाई खिलाकर डॉ. रमन सिंह ने विदा किया।

भाजपा ग्रामीण मंडल की बैठक सेमराडीह में संपन्न

भाटापारा/नवप्रदेश। भारतीय जनता पार्टी प्रदेश जिला संगठन के निर्देशानुसार देश के प्रधानमंत्री नरेंद्र मोदी के 12 साल बेमिसाल की विचार व कार्यों को आम जनमानस तक पहुंचाने भाजपा ग्रामीण मंडल की बैठक सेमराडीह में संपन्न हुई। बैठक में केंद्र सरकार राज्य सरकार की विभिन्न योजना पर विस्तृत रूप से चर्चा हुई।बैठक में मुख्य वक्ता के रूप में मोदी जी के 12 साल बेमिसाल कार्यक्रम के प्रभारी शिव कटरिया जिला मंत्री भाजपा के द्वारा भारतीय जनता पार्टी सरकार की कार्य करने की नीति और विपक्ष के सरकार जब रही उसके कार्य करने की रीति नीति को तुलनात्मक तरीके से कार्यकर्ताओं को बताया गया साथ ही सनातन धर्म के प्रति सरलता और सहज कार्यों से देश को अग्रणी दिशा की ओर ले जाने वाले प्रधानमंत्री का आभार व्यक्त किया। बैठक समाप्ति के पूर्व रेवाराम साहू के पिता पुवा मोर्चा के मंडल अध्यक्ष मोहन साहू के दादा वरिष्ठ भाजपा नेता स्वर्गीय महेतरू साहू को श्रद्धांजलि दी गई।

ग्राम सुराज, सुशासन व जनदर्शन के फरियादी हो गए स्वर्गवासी

छुरा/नवप्रदेश। छुरा -रसेला - गरियाबंद मार्ग चौड़ीकरण की मांग करने वाले क्षेत्र के तत्कालीन दर्जनों जनप्रतिनिधियों ने पांच -छ दशक पूर्व राजनीति में कदम रखते ही जोश -खरोश से लबरेज राजधानी भोपाल में श्यामाचरण शुक्ल, विद्याचरण शुक्ल, सुन्दर लाल पटवा , कैलाश जोशी, अर्जुनसिंह, दिग्विजयसिंह जो अपने अपने समयकाल में राजनीति के मुख्य बिंदु थे जिनसे मिलकर एक बार नहीं दर्जनों दफे एक ही फरियाद लेकर जाते छुरा - रसेला -गरियाबंद सड़क का जिर्णोद्धार चौड़ीकरण मरम्मत। क्षेत्रीय नवजवान जनप्रतिनिधि हमेशा भोपाल रायपुर दिल्ली से झुठा आश्वासन लेकर आते, आश्वासन विश्वास में जीने वाले आदिवासी ग्रामीण जनप्रतिनिधि इस कदर ठगे गये कि घर बैठ गये विकास चाहने वाले जनप्रतिनिधि एवं विकास के नाम पर झुठा आश्वासन देकर वोट बटोरने वाले अधिकांश राज नेता स्वर्गीय हो गये सड़क आज अपने पहेलान पर



आंसू बहाने को मजबूर हैं जगह जगह गड्ढे हिचकोलों से भरपूर दुखदाई सड़क को आज गला जब अटल बिहारी वाजपेयी ने छत्तीसगढ़ राज्य बनाया फिर दूसरी पीढ़ी के नौजवानों ने अजित जोगी, डाक्टर रमनसिंह, भूपेश बघेल, विष्णुदेव साय का आपके सरकार आपके द्वार, जनदर्शन, ग्राम सुराज अभियान से लेकर सुशासन तिहार में अच्छे दिन के लिए फरियाद किये, सब बेकार साबित हुआ क्षेत्र की जनता दुर्घटना में मौत का मातम मनाते रहे, बेटियों को कालेज आने जाने में कपड़े कीचड़ से खराब होते रहे सायकल से गिरते रहे यह क्रम चलता रहेगा लोकसभा विधानसभा चुनाव के समय फिर झूठे वादे करते राजनीतिक दल के लोग नज़र आयेंगे।

बघमरा में जनसमस्या निवारण शिविर विधायक हुई शामिल

गुरूर । आज संजारी बालोद विधानसभा क्षेत्र के ग्राम बघमरा में जिला प्रशासन द्वारा जनसमस्या निवारण शिविर का आयोजन किया गया, जिसमें संजारी बालोद के विधायक व पूर्व अध्यक्ष महिला कांग्रेस श्रीमती संगीता सिन्हा जी शामिल हुए। शिविर में क्षेत्रवासियों की विभिन्न समस्याओं पर गंभीरता से चर्चा की गई और संबंधित अधिकारियों को त्वरित एवं प्रभावी निराकरण के निर्देश दिए। इस दौरान विधायक जी ने सुशासन तिहार के दौरान खराब चावल और कस्टम मिलिंग में अनियमितताओं को लेकर विधायक ने खाद्य विभाग से सख्त शिकायतें की हैं। विधायक ने मांग की है कि मिलर्स द्वारा वितरित किए जा रहे घटिया चावल की जांच कर दोषियों पर सख्त कार्रवाई की जाए। किसानों के हितों को ध्यान में रखते हुए उन्होंने आगामी फसल सीजन के लिए खाद और बीज की पर्याप्त उपलब्धता सुनिश्चित करने की बात कही।

पेज 1 का शेष...

किसानों पर मंहगाई की मार...

कि अब प्रति एकड़ लागत 34,000 रुपए के पार पहुंच चुकी है। इस भारी-भरकम खर्च के कारण छोटे और मंझोले किसानों का बजट पूरी तरह बिगड़ गया है। यही वजह है कि राज्य के कई इलाकों में किसानों ने इस बार 'रेघहा' (किराए/बटाई की जमीन) पर खेती करने से दूरी बनाना शुरू कर दिया है।

ममता के 28 में से 20...

मल समेत कई सांसद मौजूद रहे। बंगाल के सीएम शुभेंदु अधिकारी भी उनके घर सांसदों से मिलने पहुंचे थे। इससे पहले इनमें से 11 सांसदों ने सोमवार दोपहर केंद्रीय मंत्री और बीजेपी के बंगाल प्रभारी भूपेंद्र यादव के घर पर मीटिंग की। इस दौरान बंगाल सीएम शुभेंदु अधिकारी भी इनसे मिलने पहुंचे थे।

इंडिया गठबंधन की...

धांधली के मुद्दे पर जल्द ही भारत के मुख्य न्यायाधीश को एक पत्र सौंपा जाएगा। यह जानकारी इंडिया गठबंधन की बैठक के उपरांत कांग्रेस अध्यक्ष मल्लिकार्जुन खरगे ने पत्रकारों से बातचीत में दी। इस दौरान उनके साथ लोकसभा में नेता प्रतिपक्ष राहुल गांधी, पूर्व मुख्यमंत्री ममता बनर्जी, अखिलेश यादव, जम्मू कश्मीर के मुख्यमंत्री उमर अब्दुल्ला सहित इंडिया गठबंधन के अनेक वरिष्ठ नेता भी मौजूद थे।

खरगे ने केंद्र सरकार पर किया प्रहार: मल्लिकार्जुन खरगे ने इंडिया गठबंधन के सभी नेताओं का स्वागत करते हुए कहा कि अब गठबंधन दलों को उसी भावना को और मजबूत करते हुए आगे बढ़ाना है, ताकि मोदी सरकार के कुशासन के कारण देश के सामने खड़ी राजनीतिक, आर्थिक, सामाजिक और विदेश नीति से जुड़ी चुनौतियों का सामना किया जा सके। खरगे ने कहा कि एसआईआर के कारण देश के करोड़ों लोगों से उनका मताधिकार छीना जा रहा है और संविधान पर हमला लगातार जारी है। जांच एजेंसियों का इस्तेमाल कर राजनीतिक विरोधियों को परेशान करने और डराने-धमकाने के औजार के रूप में लगातार किया जा रहा है। गैर-भाजपा सरकारों के साथ भेदभाव किया जा रहा है।

ईरान-इजराइल में 2 महीने...

बैलिस्टिक मिसाइलों का इस्तेमाल किया। अमेरिका-ईरान तनाव के बीच होर्मुज स्ट्रेट में ओमान तट के पास एक जहाज पर हमले की खबर आई है। भारतीय नाविकों के संगठन फॉरवर्ड सीमैन्स यूनियन ऑफ इंडिया ने दावा किया है कि जहाज पर 24 भारतीय नाविक सवार हैं और उन्होंने तत्काल मदद की अपील की है। बढ़ते तनाव के बीच भारत ने अपने नागरिकों के लिए एडवाइजरी जारी की है। तेहरान स्थित भारतीय दूतावास ने भारतीयों से ईरान की यात्रा न करने और वहां मौजूद लोगों को जल्द से जल्द देश छोड़ने की सलाह दी है।

फिलीपींस में 7.8 तीव्रता...

भूकंप भारतीय समयानुसार सुबह 5:07 बजे आया। भूकंप का केंद्र मिंडानाओ द्वीप के पास समुद्र में था। यह सारंगानी प्रांत के मासीम कस्बे से लगभग 32 किलोमीटर दक्षिण-पश्चिम में 33 किलोमीटर की गहराई पर आया। अधिकारियों का कहना है कि यह इस साल फिलीपींस में आया सबसे शक्तिशाली भूकंप है। भूकंप के बाद सुनामी भी आई। सबसे ऊंची लहर की ऊंचाई 1.4 मीटर (करीब 4.6 फीट) रही। एहतियात के तौर पर इंडोनेशिया और मलेशिया ने भी सुनामी की चेतावनी जारी की थी, जिसे कुछ घंटों बाद वापस ले लिया गया।

पिघला लोहा गिरने से 8...

में हुआ। हादसे के बाद प्लांट परिसर में अफरा-तफरी मच गई। राहत और बचाव दल ने तत्काल मौके पर पहुंचकर घायलों को बाहर निकाला और अस्पताल पहुंचाया। अधिकारियों ने कहा कि फिलहाल हादसे के कारणों की जांच की जा रही है। पता लगाया जा रहा है कि दही दुर्घटना की वजह तकनीकी खराबी या सुरक्षा मानकों में किसी तरह की चूक तो नहीं हुई।

सीएम चंद्रबाबू नायडू ने हादसे पर दुख जताया

आंध्र प्रदेश के मुख्यमंत्री एन चंद्रबाबू नायडू ने हादसे पर दुख जताया। वहीं गृह मंत्री वंगालपुडी अनिता ने विशाखापट्टनम के कलेक्टर और सिटी पुलिस कमिश्नर से फोन पर बात कर हादसे की जानकारी ली। उन्होंने अधिकारियों को घायलों को बेहतर इलाज दिलाने और रेस्क्यू ऑपरेशन तेज करने के निर्देश दिए।

छत्तीसगढ़ के तीन सपूतों को...

असम राइफल्स के जवान भोजराम साहू तथा छत्तीसगढ़ पुलिस के निरीक्षक लक्ष्मण केवट और निरीक्षक रामेश्वर देशमुख शामिल हैं।

बालोद के बेटे ने बढ़ाया प्रदेश का गौरव: भोजराम साहू बालोद जिले के आदिवासी विकासखंड डौंडी अंतर्गत ग्राम ढोरेटिमा के निवासी हैं। उनके शौर्य और समर्पण ने न केवल उनके परिवार बल्कि पूरे प्रदेश को गौरवान्वित किया है। उनकी इस उपलब्धि को लेकर क्षेत्र में खुशी का माहौल है और लोग इसे युवा पीढ़ी के लिए प्रेरणादायक उदाहरण मान रहे हैं।

वीरता और समर्पण का राष्ट्रीय सम्मान: शौर्य चक्र देश का तीसरा सर्वोच्च शांतिकालीन वीरता पुरस्कार है, जो असाधारण साहस, वीरता और कर्तव्य के प्रति समर्पण के लिए प्रदान किया जाता है। छत्तीसगढ़ के तीन जवानों को यह सम्मान मिलना राज्य के लिए गौरवपूर्ण उपलब्धि के रूप में देखा जा रहा है।

मणिपुर में असम राइफल्स...

अनसुना करने पर कार्रवाई करनी पड़ी। इस कार्रवाई में जिसमें 22 महिलाएं घायल हो गयीं हैं। स्थानीय लोगों के मुताबिक, जवानों ने पुलिस और मजिस्ट्रेट की गैरमौजूदगी में कई राउंड हवाई फायर किए और लाठीचार्ज किया। प्रदर्शन कर रही महिलाओं से धक्का-मुक्की भी की गई। हालांकि सोशल मीडिया पर सामने आए एक वीडियो में जवानों ने यह दावा किया है कि विरोध कर रही महिलाओं ने उन पर पेट्रोल डालकर जलाने की कोशिश की। रिपोर्ट्स में एक प्रदर्शनकारी के पैर पर गोली लगने का दावा किया गया। वहीं, 22 महिलाएं घायल हो गईं। इन्हें अस्पताल में भर्ती कराया गया है।

अंतिम व्यक्ति तक पहुंचे...

विभिन्न विभागों की प्रगति का आकलन किया गया। मुख्यमंत्री ने कहा कि सुशासन तिहार केवल प्रशासनिक कार्यक्रम नहीं, बल्कि शासन और जनता के बीच विश्वास मजबूत करने का अभियान है। उन्होंने बताया कि जनसमस्या निराकण शिविरों और चौपालों के माध्यम से लोगों से सीधे संवाद कर योजनाओं के क्रियान्वयन की वास्तविक स्थिति का जायजा लिया गया है। उन्होंने अधिकारियों को सकारात्मक सोच, जवाबदेही और संवेदनशीलता के साथ कार्य करने के निर्देश देते हुए कहा कि कोई भी पात्र हितग्राही योजनाओं के लाभ से वंचित नहीं रहना चाहिए। बैठक में लंबित राजस्व प्रकरणों की समीक्षा करते हुए मुख्यमंत्री ने नामांतरण, बंटवारा, सीमांकन और नक्शा सुधार से जुड़े मामलों के त्वरित निराकरण पर जोर दिया। साथ ही मुख्यमंत्री स्वामित्व योजना और राजस्व अभिलेखों के अद्यतन कार्यों में तेजी लाने के निर्देश दिए।

आर्सेलर मित्तल निप्पन स्टील इंडिया ने गांवों में किया पौधारोपण, पर्यावरण संरक्षण का लिया संकल्प

किरंदुल/दंतेवाड़ा / नवप्रदेश। विश्व पर्यावरण दिवस के अवसर पर आर्सेलरमित्तल निप्पन स्टील इंडिया की सीएसआर टीम द्वारा किरंदुल क्षेत्र में पर्यावरण संरक्षण और जागरूकता के प्रति अपनी प्रतिबद्धता दोहराते हुए विभिन्न कार्यक्रमों का गरिमामय आयोजन किया गया। इस वर्ष की थीम 'प्रकृति से प्रेरित: जलवायु के लिए, हमारे भविष्य के लिए' को केंद्र में रखते हुए कंपनी ने स्थानीय समुदायों और स्कूली बच्चों को प्रकृति के साथ जुड़ने और जलवायु परिवर्तन के खिलाफ सक्रिय कदम उठाने के लिए प्रोत्साहित किया।

इस विशेष अवसर पर दंतेवाड़ा जिले के सुदूर वनांचल ग्राम मदकामोरास के हाई स्कूल में एक भव्य चित्रकला प्रतियोगिता का आयोजन किया गया। क्षेत्र के इतिहास में यह पहली बार था जब इतने दूरस्थ गांवों के बच्चों के लिए इस स्तर की प्रतियोगिता आयोजित की गई। इस प्रतियोगिता में कालेपाल, समलवार, गुमियापाल, कुटरेम, हिंगेली और मदकामोरास ग्राम पंचायतों के 100 से अधिक विद्यार्थियों ने पूरे उत्साह के साथ भाग लिया।



प्रतियोगिता को कुल चार समूहों में विभाजित किया गया था, जिसमें जूनियर और सीनियर श्रेणियों के माध्यम से बच्चों ने अपनी कला और कल्पना शक्ति से पर्यावरण संरक्षण का संदेश कैनवास पर उकेरा।आयोजन के दौरान ,सहस्र द्रुठ्ठस्रद्रड्ड किरंदुल के वरिष्ठ प्रबंधन अधिकारियों, श्री बालाजी और श्री राजेश ठाकुर ने स्कूल का दौरा किया। उन्होंने छात्रों द्वारा बनाई गई जीवंत कलाकृतियों का निरीक्षण कर उनकी प्रतिभा की सराहना की। इसके पश्चात, अतिथियों ने मदकामोरास हाई स्कूल परिसर में वृक्षारोपण कर पर्यावरण सुरक्षा का संदेश दिया। कार्यक्रम का समापन एक भव्य पुरस्कार वितरण समारोह के साथ हुआ, जहाँ चारों श्रेणियों के शीर्ष तीन विजेताओं को सम्मानित किया गया। इस अवसर पर पूर्व सरपंच श्री नंदा, ग्राम के वरिष्ठ नागरिक, स्कूल का शिक्षण स्टाफ और AM/NS India की सीएसआर टीम से डॉ. तेज प्रकाश मुख्य रूप से उपस्थित रहे।पूर्व सरपंच श्री नंदा ने AM/NS India की पहल की सराहना करते हुए कहा कि धरती को बचाने के लिए हम सभी को एकजुट होकर प्रयास करने होंगे। उन्होंने प्राकृतिक पारिस्थितिकी तंत्र को बहाल करने और उसे सहेजने की आवश्यकता पर भी जोर दिया। कंपनी की इस पहल ने न केवल बच्चों की रचनात्मकता को मंच प्रदान किया, बल्कि ग्रामीणों के बीच पर्यावरण के प्रति एक नई चेतना का संचार भी किया।

न्यूज गैलरी

रायपुर में टम्बल टेल्स का भव्य शुभारंभ खेल, सीख, मनोरंजन और सामुदायिक अनुभव का नया केंद्र

रायपुर / नवप्रदेश। रायपुर शहर को परिवारों, बच्चों और युवाओं के लिए एक नई सौगात मिली है। टम्बल टेल्स (Tumble Tales) का भव्य शुभारंभ सेंट्रल एवेन्यू, चौबे कॉलोनी, राजकुमार कॉलेज के समीप किया गया। टम्बल टेल्स शहर के सबसे बड़े और आधुनिक इनडोर प्ले, लर्निंग एवं एंटरटेनमेंट डेस्टिनेशन्स में से एक है, जिसे सभी आयु वर्ग के लोगों के लिए एक सुरक्षित, आकर्षक और यादगार अनुभव प्रदान करने के उद्देश्य से विकसित किया गया है।शुभारंभ समारोह में शहर के अनेक गणमान्य अतिथियों ने अपनी गरिमामयी उपस्थिति दर्ज कराई। रिबन कटिंग एवं उ?द्घाटन समारोह में श्री राजेश मूणत जी (विधायक, रायपुर पश्चिम), श्री सुनील सोनी जी (विधायक, रायपुर दक्षिण), श्रीमती मीनल चौबे जी (महापौर, रायपुर), श्रीमती सत्यवाला अग्रवाल जी (अध्यक्ष, लक्ष्मी महिला नागरिक सहकारी बैंक) तथा श्री प्रमोद दुबे जी (पूर्व महापौर, रायपुर) विशेष रूप से उपस्थित रहे। उनके आशीर्वाद और शुभकामनाओं ने इस अवसर को और भी विशेष बना दिया। टम्बल टेल्स को शहर की एक अनूठी अवधारणा के रूप में विकसित किया गया है, जहां विशाल सॉफ्ट प्ले एरिया, लर्निंग एवं एक्टिविटी स्पेस, आर्केड गेमिंग, सेलिब्रेशन ज़ोन और एक आकर्षक कैफ़े को एक ही छत के नीचे समाहित किया गया है। यह स्थान ब'चों, किशोरों, अभिभावकों और परिवारों को साथ मिलकर खेलने, सीखने और यादगार पल बिताने का अवसर प्रदान करता है।टम्बल टेल्स का मुख्य आकर्षण इसका विशाल सॉफ्ट प्ले एरिया है, जिसमें विशेष रूप से चयनित एवं अंतरराष्ट्रीय सुरक्षा मानकों के अनुरूप उपकरण स्थापित किए गए हैं। यहां का प्रत्येक तत्व ब'चों में शारीरिक सक्रियता, कल्पनाशीलता, आत्मविश्वास और सामाजिक सहभागिता को बढ़ावा देने के उद्देश्य से तैयार किया गया है।खेल के साथ-साथ टम्बल टेल्स में समर्पित लर्निंग एवं एक्टिविटी स्पेस भी उपलब्ध हैं, जहां रचनात्मकता, खोज, प्रयोग और कौशल विकास को प्रोत्साहित किया जाता है।

फसल को वाहनों में रौंद दिया, 7 किसान मुआवजे के इंतजार में भटक रहे

टावर कंपनी की मनमानी से किसानों में आक्रोश, खेत खोदकर बर्बाद की खेती

■ शिकायत के बाद भी जिले के प्रशासनिक अफसरों ने नहीं दिया ध्यान

धमधा / नवप्रदेश। ग्राम भाठाकोकड़ी में टावर कंपनी की कथित मनमानी एक बार फि किसानों के लिए बड़ी परेशानी का कारण बन गई है। आरोप है कि कंपनी ने जबरन किसानों की जमीन पर खुदाई कर खेतों को नुकसान पहुंचाया, लेकिन आज तक प्रभावित किसानों को उचित मुआवजा नहीं दिया गया।

ग्रामीणों के अनुसार टावर निर्माण के दौरान खेतों में भारी मशीनों से खुदाई की गई और खेतों से निकले बड़े-बड़े बोल्डर व पत्थरों को वहीं डाल दिया गया, जिससे कृषि भूमि की स्थिति खराब हो गई। किसानों का कहना है कि उनकी उपजाऊ जमीन खेती योग्य नहीं रह गई है और फसल उत्पादन पर गंभीर असर पड़ा है। जबकि टर अर कंपनी के द्वारा पूर्व में कहा गया था कि जमीन के9 लेबल कर साफ सुथरा कर के दिया जाएगा।

सबसे बड़ी बात यह है कि



इस पूरे मामले में करीब 6 से 7 किसान सीधे तौर पर प्रभावित हुए हैं, लेकिन उन्हें अब तक कोई मुआवजा नहीं मिला। कई किसानों को महज क्षतिपूर्ति के नाम पर कुछ पैसे थमा दिया गया है और कुछ किसान वंचित है।

किसानों का आरोप है कि टावर कंपनी के अधिकारी पहले भुगतान का आश्वासन देते रहे, लेकिन अब उनका फोन तक उठाना बंद कर दिया है। मुआवजे के लिए किसानों को लगातार कार्यालयों और अधिकारियों के चक्कर लगवाए जा रहे हैं। किसानों का दर्द और भी बढ़ गया है क्योंकि पिछले सीजन में धान की फसल खराब हुई, उसके बाद गेहूं और चना की फसल को भी नुकसान झेलना पड़ा। अब धान बोवाई का समय आ चुका है, लेकिन खेतों की बदहाल स्थिति और मुआवजे की अनिश्चितता ने किसानों की चिंता बढ़ा दी है।

ग्रामीणों का कहना है कि एक तरफ सरकार किसानों की आय बढ़ाने की बात करती है, वहीं दूसरी तरफ कंपनियों की लापरवाही और प्रशासनिक उदासीनता के कारण अन्नदाता न्याय के लिए दर-दर भटकने को मजबूर है। प्रभावित किसानों ने प्रशासन से तत्काल जांच कराकर नुकसान का आकलन करने, फसलों की क्षति का मुआवजा दिलाने और टावर कंपनी के खिलाफ सख्त कार्रवाई की मांग की है।किसानों का सवाल साफ है– आखिर कब मिलेगा नुकसान का मुआवजा और कब रुकेगी टावर कंपनी की मनमानी?

भाठाकोकड़ी के किसान अब आर-पार की लड़ाई के मूड में दिखाई दे रहे हैं। यदि जल्द समाधान नहीं हुआ तो प्रभावित किसान आंदोलन और न्यायालय का रास्ता भी अपना सकते हैं।

क्रीड़ा भारती का प्रांत स्तरीय सम्मेलन संपन्न,काफी संख्या में शामिल हुए प्रतिनिधि

भाटापारा/नवप्रदेश। क्रीड़ा भारती का दो दिवसीय आवासीय प्रांत सम्मेलन 06 एवं 07 जून को बिलासपुर में आयोजित किया गया। इस महत्वपूर्ण सम्मेलन में प्रदेशभर से संगठन के पदाधिकारी एवं कार्यकर्ता भाग लेकर खेल, संगठन विस्तार, युवा जागरण तथा आगामी गतिविधियों पर मंथन किया। सम्मेलन में बलौदाबाजार जिले का प्रतिनिधित्व करते हुए क्रीड़ा भारती जिला मंत्री आदित्य सिंह , महिला प्रमुख वर्षा मिरी , सदस्य करन बघेल शामिल हुए।सम्मेलन के दौरान संगठन की भावी कार्ययोजना, खेल संस्कृति के संवर्धन, युवाओं को खेलों से जोड़ने तथा समाज में स्वास्थ्य एवं राष्ट्र निर्माण के प्रति जागरूकता बढ़ाने जैसे विषयों पर विस्तार से चर्चा की जाएगी।

कार्यालय नगर पालिक निगम, रायपुर, (जोन क्र. - 5)
ईएसबी भाठा पानी टंकी परिसर, रायपुर
Email ID - rmczone5@gmail.com

ईश्तहार

नामंतरण प्रऊ. 31899 दिनांक 08.06.2026
वार्ड का नाम- **39 - ठाकुर प्यारे लाल वार्ड**
एतद द्वारा सूचित किया जाता है कि वार्ड 39 स्थित भवन / भूमि जिसका प्रॉपर्टी आई. डी. **RPR560B00024** जो की गिरम अभिलेख श्री/श्रीमती **RAM BHAROSA** पिता / पति श्री/श्रीमती **NAJRU** के नाम से दर्ज है जिसकी श्री/श्रीमती **DHARAMCHAND YADAV** पिता /पति श्री/श्रीमती **LT. RAMBHAROSA YADAV** ने मृतु प्रमाण पत्र, सह पत्र, शपथ पत्र, दान पत्र, हिल्लानामा, रजिस्ट्री विलेख के अनुसार / **SAHMATI PATRA** / वंशानुक्रम / अन्य अभिलेख द्वारा प्राप्त नगर पालिक निगम अधिनियम 1956 की धारा 167 के तहत द्वारा आवेदन किया है। यदि कोई व्यक्ति / संस्था उपरोक्त स्वामित्व परिवर्तन में हक या दावा रखते है, प्रकाशन के 30 दिन के भीतर प्रकरण क्रमांक सहित लिखित में अपना दावा / प्रस्तुत करे। निर्धारित समयावधि पश्चात प्राप्त दावा / आपत्ति पर किसी प्रकार की सुनवाई नहीं की जाएगी। जिसके लिए यह कार्यालय जिम्मेदार नहीं होगा।

" सूचना जारी करे "
(जोन कमिश्नर)
जोन (5)
नगर पालिक निगम, रायपुर (छ.ग.)

कार्यालय नगर पालिक निगम, रायपुर, (जोन क्र. - 6)
आई. एस. बी. टी., चाम्पा नल, रायपुरधाऊर, रायपुर
Email ID - rmczone6@gmail.com

ईश्तहार

नामंतरण प्रऊ. 31899 दिनांक 08.06.2026
वार्ड का नाम- **39 - ठाकुर प्यारे लाल वार्ड**
एतद द्वारा सूचित किया जाता है कि वार्ड 39 स्थित भवन / भूमि जिसका प्रॉपर्टी आई. डी. **RPR560B00024** जो की गिरम अभिलेख श्री/श्रीमती **RAM BHAROSA** पिता / पति श्री/श्रीमती **NAJRU** के नाम से दर्ज है जिसकी श्री/श्रीमती **HARISHCHANDRA YADAV** पिता /पति श्री/श्रीमती **LT. RAMBHAROSA YADAV** ने मृतु प्रमाण पत्र, सह पत्र, शपथ पत्र, दान पत्र, हिल्लानामा, रजिस्ट्री विलेख के अनुसार / **SAHMATI PATRA** / वंशानुक्रम / अन्य अभिलेख द्वारा प्राप्त नगर पालिक निगम अधिनियम 1956 की धारा 167 के तहत द्वारा आवेदन किया है। यदि कोई व्यक्ति / संस्था उपरोक्त स्वामित्व परिवर्तन में हक या दावा रखते है, प्रकाशन के 30 दिन के भीतर प्रकरण क्रमांक सहित लिखित में अपना दावा / प्रस्तुत करे। निर्धारित समयावधि पश्चात प्राप्त दावा / आपत्ति पर किसी प्रकार की सुनवाई नहीं की जाएगी। जिसके लिए यह कार्यालय जिम्मेदार नहीं होगा।

" सूचना जारी करे "
(जोन कमिश्नर)
जोन (6)
नगर पालिक निगम, रायपुर (छ.ग.)

कार्यालय नगर पालिक निगम, रायपुर, (जोन क्र. - 6)
आई. एस. बी. टी., चाम्पा नल, रायपुरधाऊर, रायपुर
Email ID - rmczone6@gmail.com

ईश्तहार

नामंतरण प्रऊ. 31835 दिनांक 08.06.2026
वार्ड का नाम- **60 - चंद्रशेखर आजाद वार्ड**
एतद द्वारा सूचित किया जाता है कि वार्ड 60 स्थित भवन / भूमि जिसका प्रॉपर्टी आई. डी. **RPR652H00450** जो की गिरम अभिलेख श्री/श्रीमती **MOHAN SEN** पिता / पति श्री/श्रीमती **VISHNU PRASAD SEN** के नाम से दर्ज है जिसकी श्री/श्रीमती **JAISRAM YADAV** पिता /पति श्री/श्रीमती **BRIJ MOHAN YADAV** ने मृतु प्रमाण पत्र, सह पत्र, शपथ पत्र, दान पत्र, हिल्लानामा, रजिस्ट्री विलेख के अनुसार / **पंजीकृत विक्रय विलेख** / वंशानुक्रम / अन्य अभिलेख द्वारा प्राप्त नगर पालिक निगम अधिनियम 1956 की धारा 167 के तहत द्वारा आवेदन किया है। यदि कोई व्यक्ति / संस्था उपरोक्त स्वामित्व परिवर्तन में हक या दावा रखते है, प्रकाशन के 30 दिन के भीतर प्रकरण क्रमांक सहित लिखित में अपना दावा / प्रस्तुत करे। निर्धारित समयावधि पश्चात प्राप्त दावा / आपत्ति पर किसी प्रकार की सुनवाई नहीं की जाएगी। जिसके लिए यह कार्यालय जिम्मेदार नहीं होगा।

" सूचना जारी करे "
(जोन कमिश्नर)
जोन (6)
नगर पालिक निगम, रायपुर (छ.ग.)

सुशासन तिहार में सीधे हितग्राहियों तक पहुंच रहा योजनाओं का लाभ

■ जिले के प्रभारी मंत्री श्याम बिहारी जायसवाल गुडेलिया व दावनबोड शिविर में हुए शामिल



भाटापारा/ नवप्रदेश। सुशासन तिहार अंतर्गत सोमवार को जिले के प्रभारी एवं स्वास्थ्य मंत्री श्याम बिहारी जायसवाल विकासखंड भाटपारा के ग्राम पंचायत गुडेलिया एवं सिमगा के ग्राम पंचायत दावनबोड शिविर में शामिल हुए। इस दौरान उन्होंने लगभग 305 हितग्राहियों को विभिन्न योजनओं के तहत सामग्री,चेक एवं प्रशस्ति पत्र प्रदान किया। गुडेलिया शिविर में ग्राम गुडेलिया, टेहका एवं बोडतरा में नवीन उप स्वास्थ्य केन्द्र खोलने तथा उप स्वास्थ्य केन्द्र मोपका में नवीन भवन के लिये प्रास्तव तैयार करने के निर्देश दिये।

स्वास्थ्य मंत्री श्री जायसवाल ने कहा कि सुशासन तिहार में लगभग डेढ़ माह से मुख्यमंत्री स्वयं विभिन्न जिलों का दौरा कर लोगों के बीच पहुंच रहे है और उनका हाल -चाल जानने के साथ योजनाओं की पहुंच और समस्या की सुध ले रहे है। सुशासन तिहार में सीधे हितग्राहियों तक योजनाओं का लाभ पहुंच रहा है। लोगों के कोई काम जो किसी कारणवश नहीं हो पा रहे वह शिविर में पूरा हो रहा है। उन्होंने कहा कि सुशासन तिहार भरी गर्मी में हो रही है लेकिन फि भी लोग बड़ी संख्या में पहुंच रहे है। यह गांव के दोपहरी में लगने वाले चौपाल का एहसास कराता है। आप लोगों की समस्या और बात को सुनने शासन और प्रशासन दोनों मौजूद है। एक छत के नीचे पूरे विभाग के अमले उपस्थित है।

ग्रीष्मकालीन खेल प्रशिक्षण शिविर का भव्य समापन

महासमुंद। जिला प्रशासन एवं खेल एवं युवा कल्याण विभाग द्वारा विभिन्न खेल संघों और संस्थाओं के सहयोग से आयोजित जिला स्तरीय ग्रीष्मकालीन खेल प्रशिक्षण शिविर का सफलतापूर्वक समापन हो गया। 17 मई से 6 जून 2026 तक चले इस शिविर में जिले के सैकड़ों बच्चों और युवाओं ने विभिन्न खेलों का प्रशिक्षण प्राप्त किया।

कार्यालय नगर पालिक निगम, रायपुर, (जोन क्र. - 8)
मोहबा बाजार, रायपुर
Email ID - rmczone8@gmail.com

ईश्तहार

नामंतरण प्रऊ. 31903 दिनांक 08.06.2026
वार्ड का नाम- **20 - समकृष्ण पण्डहर वार्ड**
एतद द्वारा सूचित किया जाता है कि वार्ड 20 स्थित भवन / भूमि जिसका प्रॉपर्टी आई. डी. **RPR812A00342** जो की गिरम अभिलेख श्री/श्रीमती **ABHIJIT DAS** पिता / पति श्री/श्रीमती **NARESHCHAND DAS** के नाम से दर्ज है जिसकी श्री/श्रीमती **DR. BISHWANATH YADAV** पिता /पति श्री/श्रीमती **LATE SHRI GIRDHARI YADAV** ने मृतु प्रमाण पत्र, सह पत्र, शपथ पत्र, दान पत्र, हिल्लानामा, रजिस्ट्री विलेख के अनुसार / **पंजीकृत विक्रय विलेख** / वंशानुक्रम / अन्य अभिलेख द्वारा प्राप्त नगर पालिक निगम अधिनियम 1956 की धारा 167 के तहत द्वारा आवेदन किया है। यदि कोई व्यक्ति / संस्था उपरोक्त स्वामित्व परिवर्तन में हक या दावा रखते है, प्रकाशन के 15 दिन के भीतर प्रकरण क्रमांक सहित लिखित में अपना दावा / प्रस्तुत करे। निर्धारित समयावधि पश्चात प्राप्त दावा / आपत्ति पर किसी प्रकार की सुनवाई नहीं की जाएगी। जिसके लिए यह कार्यालय जिम्मेदार नहीं होगा।

" सूचना जारी करे "
श्रीमति राजेश्वरी पटेल
(जोन कमिश्नर)
जोन (8)
नगर पालिक निगम, रायपुर (छ.ग.)

कार्यालय नगर पालिक निगम, रायपुर, (जोन क्र. - 6)
आई. एस. बी. टी., चाम्पा नल, रायपुरधाऊर, रायपुर
Email ID - rmczone6@gmail.com

ईश्तहार

नामंतरण प्रऊ. 31833 दिनांक 08.06.2026
वार्ड का नाम- **60 - चंद्रशेखर आजाद वार्ड**
एतद द्वारा सूचित किया जाता है कि वार्ड 60 स्थित भवन / भूमि जिसका प्रॉपर्टी आई. डी. **RPR652F01155** जो की गिरम अभिलेख श्री/श्रीमती **JAYA BAI SAHU** पिता / पति श्री/श्रीमती **SITA MISHRA** पिता /पति श्री/श्रीमती **W/O SAMEER MISHRA** ने मृतु प्रमाण पत्र, सह पत्र, शपथ पत्र, दान पत्र, हिल्लानामा, रजिस्ट्री विलेख के अनुसार / **पंजीकृत विक्रय विलेख** / वंशानुक्रम / अन्य अभिलेख द्वारा प्राप्त नगर पालिक निगम अधिनियम 1956 की धारा 167 के तहत द्वारा आवेदन किया है। यदि कोई व्यक्ति / संस्था उपरोक्त स्वामित्व परिवर्तन में हक या दावा रखते है, प्रकाशन के 30 दिन के भीतर प्रकरण क्रमांक सहित लिखित में अपना दावा / प्रस्तुत करे। निर्धारित समयावधि पश्चात प्राप्त दावा / आपत्ति पर किसी प्रकार की सुनवाई नहीं की जाएगी। जिसके लिए यह कार्यालय जिम्मेदार नहीं होगा।

" सूचना जारी करे "
(जोन कमिश्नर)
जोन (6)
नगर पालिक निगम, रायपुर (छ.ग.)

कार्यालय नगर पालिक निगम, रायपुर, (जोन क्र. - 8)
मोहबा बाजार, रायपुर
Email ID - rmczone8@gmail.com

ईश्तहार

नामंतरण प्रऊ. 31848 दिनांक 08.06.2026
वार्ड का नाम- **70 - संत रविदास वार्ड**
एतद द्वारा सूचित किया जाता है कि वार्ड 70 स्थित भवन / भूमि जिसका प्रॉपर्टी आई. डी. **RPR56RJ00041** जो की गिरम अभिलेख श्री/श्रीमती **OMKAR LAL SHIV** पिता / पति श्री/श्रीमती **ANJALI RAM SHIV** के नाम से दर्ज है जिसकी श्री/श्रीमती **SMT. SUNITA KOTHARE** पिता /पति श्री/श्रीमती **W/O SHRI CHANDRAKANT KOTHARE** ने मृतु प्रमाण पत्र, सह पत्र, शपथ पत्र, दान पत्र, हिल्लानामा, रजिस्ट्री विलेख के अनुसार / **पंजीकृत विक्रय विलेख** / वंशानुक्रम / अन्य अभिलेख द्वारा प्राप्त नगर पालिक निगम अधिनियम 1956 की धारा 167 के तहत द्वारा आवेदन किया है। यदि कोई व्यक्ति / संस्था उपरोक्त स्वामित्व परिवर्तन में हक या दावा रखते है, प्रकाशन के 15 दिन के भीतर प्रकरण क्रमांक सहित लिखित में अपना दावा / प्रस्तुत करे। निर्धारित समयावधि पश्चात प्राप्त दावा / आपत्ति पर किसी प्रकार की सुनवाई नहीं की जाएगी। जिसके लिए यह कार्यालय जिम्मेदार नहीं होगा।

" सूचना जारी करे "
श्रीमति राजेश्वरी पटेल
(जोन कमिश्नर)
जोन (8)
नगर पालिक निगम, रायपुर (छ.ग.)

कार्यालय नगर पालिक निगम, रायपुर, (जोन क्र. - 6)
आई. एस. बी. टी., चाम्पा नल, रायपुरधाऊर, रायपुर
Email ID - rmczone6@gmail.com

ईश्तहार

नामंतरण प्रऊ. 31830 दिनांक 08.06.2026
वार्ड का नाम- **60 - चंद्रशेखर आजाद वार्ड**
एतद द्वारा सूचित किया जाता है कि वार्ड 60 स्थित भवन / भूमि जिसका प्रॉपर्टी आई. डी. **RPR652G00126** जो की गिरम अभिलेख श्री/श्रीमती **RUKMANI DEVI** पिता / पति श्री/श्रीमती **MOHAMMAD YUNUS** के नाम से दर्ज है जिसकी श्री/श्रीमती **AZAZ AHMED** पिता /पति श्री/श्रीमती **JABBAR AHMAD** ने मृतु प्रमाण पत्र, सह पत्र, शपथ पत्र, दान पत्र, हिल्लानामा, रजिस्ट्री विलेख के अनुसार / **पंजीकृत विक्रय विलेख** / वंशानुक्रम / अन्य अभिलेख द्वारा प्राप्त नगर पालिक निगम अधिनियम 1956 की धारा 167 के तहत द्वारा आवेदन किया है। यदि कोई व्यक्ति / संस्था उपरोक्त स्वामित्व परिवर्तन में हक या दावा रखते है, प्रकाशन के 30 दिन के भीतर प्रकरण क्रमांक सहित लिखित में अपना दावा / प्रस्तुत करे। निर्धारित समयावधि पश्चात प्राप्त दावा / आपत्ति पर किसी प्रकार की सुनवाई नहीं की जाएगी। जिसके लिए यह कार्यालय जिम्मेदार नहीं होगा।

" सूचना जारी करे "
(जोन कमिश्नर)
जोन (6)
नगर पालिक निगम, रायपुर (छ.ग.)

कार्यालय नगर पालिक निगम, रायपुर, (जोन क्र. - 6)
आई. एस. बी. टी., चाम्पा नल, रायपुरधाऊर, रायपुर
Email ID - rmczone6@gmail.com

ईश्तहार

नामंतरण प्रऊ. 31851 दिनांक 08.06.2026
वार्ड का नाम- **60 - चंद्रशेखर आजाद वार्ड**
एतद द्वारा सूचित किया जाता है कि वार्ड 60 स्थित भवन / भूमि जिसका प्रॉपर्टी आई. डी. **RPR652F01299** जो की गिरम अभिलेख श्री/श्रीमती **RAJKUMARI DEWANGAN** पिता / पति श्री/श्रीमती **GHANSHYAM DEWANGAN** के नाम से दर्ज है जिसकी श्री/श्रीमती **NIRUPAMA SENAPATI** पिता /पति श्री/श्रीमती **W/O ASHA SAHIT SENAPATI** ने मृतु प्रमाण पत्र, सह पत्र, शपथ पत्र, दान पत्र, हिल्लानामा, रजिस्ट्री विलेख के अनुसार / **पंजीकृत विक्रय विलेख** / वंशानुक्रम / अन्य अभिलेख द्वारा प्राप्त नगर पालिक निगम अधिनियम 1956 की धारा 167 के तहत द्वारा आवेदन किया है। यदि कोई व्यक्ति / संस्था उपरोक्त स्वामित्व परिवर्तन में हक या दावा रखते है, प्रकाशन के 30 दिन के भीतर प्रकरण क्रमांक सहित लिखित में अपना दावा / प्रस्तुत करे। निर्धारित समयावधि पश्चात प्राप्त दावा / आपत्ति पर किसी प्रकार की सुनवाई नहीं की जाएगी। जिसके लिए यह कार्यालय जिम्मेदार नहीं होगा।

" सूचना जारी करे "
(जोन कमिश्नर)
जोन (6)
नगर पालिक निगम, रायपुर (छ.ग.)

कार्यालय संपदा अधिकारी,
छत्तीसगढ़ गृह निर्माण एवं अधोसंरचना विकास मण्डल, संपदा प्रबंधन प्रक्षेत्र-02, शंकर नगर रायपुर
फोन नं. 0771-4903223
Email : eocghbzone02@gmail.com

आम-सूचना
सर्व-साधारण को सूचित किया जाता है कि सामान्य आवास योजनान्तर्गत, शंकर नगर, रायपुर में स्थित एस **टाईप फ्लैट क्र. एस/01, सेक्टर-01, श्री चितिन अग्रवाल पिता स्व. राजेन्द्र कुमार अग्रवाल**, को इस कार्यालय के नामांतरण आदेश क्र. -125 दिनांक 26.05.2026 के माध्यम से आवंटित किया गया है। वर्तमान में आवंटी **श्री चितिन अग्रवाल पिता स्व. राजेन्द्र कुमार अग्रवाल**, निवासी- मा.नं.-27, एसएफ विद्यालय के पीछे, राम मनोहर लोहिया नगर, भोना, पंडरी, रायपुर के द्वारा आवेदन पत्र, विक्रय प्रकरणपत्र, शपथ पत्र तथा अन्य दस्तावेज प्रस्तुत कर उक्त भवन को क्रेता **श्री पवन कुमार जैन पिता श्री स्वरूप चंद जैन**, निवासी ब्लॉक जी-8, प्रथम तल, आस्था अपार्टमेंट, सेक्टर-1, शंकर नगर, रायपुर को विक्रय करने के लिये अनापत्ति प्रमाण पत्र (एन.ओ.सी.) प्राप्त करने हेतु इस कार्यालय में आवेदन प्रस्तुत किया गया है।

अतः उक्त भवन के विक्रय के संबंध में किसी व्यक्ति, शासकीय व अर्धशासकीय संस्था, निकाय, बैंक अथवा वित्तीय संस्था को कोई आपत्ति हो तो इस आम सूचना प्रकाशन के 15 दिवस के अन्दर लिखित आपत्ति मय दस्तावेज अधोहस्ताक्षरकर्ता के कार्यालय में प्रस्तुत करें। अन्यथा बाद में प्राप्त होने वाली आपत्ति पर विचार नहीं किया जावेगा।

संपदा अधिकारी
छत्तीसगढ़ गृह निर्माण एवं अधोसंरचना विकास मण्डल, प्रक्षेत्र-02, रायपुर

कार्यालय संपदा अधिकारी,
छत्तीसगढ़ गृह निर्माण एवं अधोसंरचना विकास मण्डल, प्रक्षेत्र-03, सेजबहार, रायपुर
फोन नं. 0771-2991574
Email : eocghbzone03@gmail.com

आम-सूचना
सर्व-साधारण को सूचित किया जाता है कि दीनदयाल आवास योजना, सेजबहार/दतरेरा, रायपुर में स्थित भवन **ए.एच.आई.जी.-1196, श्रीमती ए. साधना राव पति श्री ए. चन्द्रशेखर राव**, निवासी- नक्षत्रपाल प्रेस के पीछे, पौलाशपारा, रायपुर (छ.ग.) के नाम पर इस कार्यालय के आवंटन आदेश क्रमांक 5098 दिनांक 17.11.2008 द्वारा एकमुश्त आधार पर आवंटित है। आवंटी द्वारा उक्त भवन का पूर्ण मूल्य जमा कर अपने पक्ष में दिनांक 30.07.2010 को सेलडीड पंजीकृत उपरांत दिनांक 31.10.2018 को हस्तांतरण विलेख (पी-सेल्ड) निष्पादित करा लिया गया है। हस्तांतरण विलेख निष्पादन उपरांत उक्त भवन को **क्रेतागण** 1. **श्रीमती प्रतिमा शर्मा पति श्री मनोज कुमार शर्मा, 2. श्री मनोज कुमार शर्मा पिता श्री राम दहिन शर्मा**, दोनों निवासी-ग्राम देवसोंगा, तालमील बेलरा, जिला कोरबा (छ.ग.) के पक्ष में दिनांक 30.11.2018 को विक्रय कर दिया गया है। वर्तमान में **क्रेतागण 1. श्रीमती प्रतिमा शर्मा पति श्री मनोज कुमार शर्मा, 2. श्री मनोज कुमार शर्मा पिता श्री राम दहिन शर्मा** द्वारा उक्त भवन को पी-सेल्ड पश्चात् अपने संयुक्त नाम पर नाम दर्ज किये जाने हेतु इस कार्यालय में आवेदन प्रस्तुत किया गया है।

अतः उक्त भवन के नाम दर्ज करने के संबंध में किसी व्यक्ति शासकीय व अर्धशासकीय संस्था, निकाय, बैंक, अथवा वित्तीय संस्था, को कोई आपत्ति हो तो इस आम सूचना प्रकाशन के 15 दिवस के अन्दर लिखित आपत्ति मय दस्तावेज अधोहस्ताक्षरकर्ता के कार्यालय में प्रस्तुत करें। अन्यथा बाद में प्राप्त होने वाली आपत्ति पर विचार नहीं किया जावेगा।

संपदा अधिकारी
छत्तीसगढ़ गृह निर्माण एवं अधोसंरचना विकास मण्डल, प्रक्षेत्र-3, सेजबहार, रायपुर

UCO BANK
(A Govt. of India Undertaking)
अंचल कार्यालय, तेलीबांधा, रायपुर (छ.ग.)
ई-मेल : zoraipur.rec@ucobank.co.in

अचल संपत्तियों की बिक्री के लिए ई-नीलामी नोटिस

प्रतिभूति हित (प्रवर्तन) नियम, 2002 के नियम 8(6) के परन्तुक के साथ पठित वित्तीय आस्तियों का प्रतिभूतिकरण और पुनर्गठन तथा प्रतिभूतिहित का प्रवर्तन अधिनियम, 2002 के अधीन अचल आस्तियों के विक्रय हेतु ई-नीलामी विक्रय नोटिस।

आम लोगों को तथा विशेष रूप से उधार लेने वाले और प्रत्यभूति-दाता को यह नोटिस दिया जाता है कि नीचे वर्णित अचल संपत्ति जो प्रतिभूत लेनदार के पास गिरवी/प्रभारित है, का **यूनियन बैंक ऑफ इंडिया** प्रतिभूत लेनदार/यूको बैंक के प्राधिकृत अधिकारी द्वारा विधा सत्ता है, जो "जहाँ है, जैसा है और जो कुछ भी है" के आधार पर **29/06/2026** को **11.00 बजे से दोपहर 5.00 बजे** तक हमारे **बकाया राशि** की वसूली के लिए बेचा जाएगा। आरक्षित मूल्य एवं अन्य विवरण नीचे दिए गए हैं। **बयाना राशि** प्रस्तुत करने की अंतिम समय नीलामी **29/06/2026, 3.00 बजे** के पूर्व सुनिश्चित की गई है। **ई-नीलामी की तिथि व समय- 29/06/2026** को सुबह **11.00 बजे** से उपरान्त **5.00 बजे** तक प्रत्येक 10 मिनट के असीमित विस्तार के साथ।

संपत्ति निरीक्षण की तिथि: 25/06/2026 एवं ई-नीलामी की तिथि: 29/06/2026

क्र. सं.	शाखा का नाम/ संपर्क विवरण	ऋणी एवं गारंटर का नाम	बकाया राशि कब्जा का प्रकार	मांग सूचना/ कब्जा सूचना तिथि	संपत्ति का विवरण	आरक्षित मूल्य व बयाना राशि
01	Bilaspur Branch Mounita Sahoo Mob-9230500260	**एम.के. उद्योग**	₹ 53.36 + उस पर लागू ब्याज सांकेतिक कब्जा	28.09.2021 04.07.2025	**संपत्ति-1** (प्लॉट एवं मशीनरी) **स्वामी- मेसर्स एम के उद्योग प्रोप., रू. उसबीर सिंह होरा पुत्र रू. मंजीत सिंह होरा । संपत्ति-2** (भूमि एवं गोदाम शेड) **स्वामी- रू. उसबीर सिंह होरा पुत्र रू. मंजीत सिंह होरा** को कानूनी उत्तराधिकारी), बिक्री तिथि/रद्द दिनांक 22.04.2009, बाही संख्या ए-1 इंद्र संख्या 15896 पृष्ठ संख्या 65-74, क्रम संख्या 161, पंजीट संख्या 94/3, तहसील- तखतपुर अंकपत्र-14388 वर्ग फुट। **संपत्ति-3** (भूमि एवं शेड) **रू. उसबीर सिंह होरा पुत्र रू. मंजीत सिंह होरा** की कानूनी उत्तराधिकारी), बिक्री तिथि/रद्द दिनांक 30.04.2009, 296 पेज नं.33-40, क्रम संख्या 58, पंजीट संख्या 94/2, तहसील- तखतपुर, भूमि अंकपत्र- **3052 वर्ग फुट**

हाईकोर्ट में निचली अदालत की 7 साल की सजा रद्द, दहेज प्रताड़ना साबित नहीं

बिलासपुर/नवप्रदेश। हाईकोर्ट ने दहेज प्रताड़ना और आत्महत्या के लिए उकसाने के आरोपों से घिरी एक सास को बरी कर दिया है। हाईकोर्ट ने निचली अदालत की साल 2010 में सुनाई गई 7 साल के सश्रम कारावास की सजा को रद्द कर दिया। कोर्ट ने पाया कि अभियोजन पक्ष यह साबित करने में विफल रहा कि बहू को मौत से ठीक पहले दहेज के लिए प्रताड़ित किया गया था। यह अहम फैसला न्यायमूर्ति रजनी दुबे की एकल पीठ ने आपराधिक अपील पर सुनवाई करते हुए सुनाया। निचली अदालत ने आरोपी सास को दोषी मानते हुए 7 साल के सश्रम कारावास की सजा सुनाई थी। जिसके खिलाफ आरोपी ने हाईकोर्ट में अपील दायर की थी।



अभियोजन के अनुसार, यह मामला दुर्ग का है। सोनल का विवाह 18 जून 2006 को मनीष के साथ हुआ था। शादी के लगभग 6 महीने बाद ही 21 दिसंबर 2006 को सोनल की संदिग्ध परिस्थितियों में मौत हो गई थी। मृतका के मायके पक्ष (पिता, माता और भाई) ने आरोप लगाया था कि शादी के कुछ दिनों बाद ही सोनल की सास शशिकला बाफना ने दहेज के प्रति नाखुशी जताते हुए उसे प्रताड़ित करना शुरू कर दिया था। आरोप था कि, पति को कोलकाता में नौकरी मिलने के बावजूद सास ने सोनल को तब तक कोलकाता भेजने से मना कर दिया, जब तक वह मायके से 10 से 15 लाख रुपए नहीं ले आती। अभियोजन के मुताबिक, घटना के दिन (21 दिसंबर 2006) सुबह सास ने सोनल से मारपीट कर उसे घर से बाहर निकाल दिया था। इसके बाद सोनल अपने मायके पहुंची और शाम को उसने मायके की छत से कूदकर आत्महत्या कर ली। मार्च 2010 में 12वें अतिरिक्त सत्र न्यायाधीश (फास्ट ट्रैक कोर्ट) दुर्ग ने आरोपी सास को सजा सुनाई थी।

हाईकोर्ट का फैसला

जस्टिस रजनी दुबे की पीठ ने सुप्रीम कोर्ट के महत्वपूर्ण फैसलों (जैसे शूर सिंह बनाम उत्तराखंड राज्य) का हवाला देते हुए कहा कि किसी मामले को 'दहेज मृत्यु' (धारा 304-बी) के तहत लाने के लिए यह साबित करना अनिवार्य है कि मौत से ठीक पहले महिला को दहेज की मांग को लेकर प्रताड़ित किया गया हो। हाईकोर्ट ने अपने फैसले में कई मुख्य बातें रेखांकित कीं। अभियोजन पक्ष यह साबित करने में नाकाम रहा कि सोनल की मौत छत से कूदने के कारण ही हुई थी, क्योंकि शुरुआती मेडिकल रिकॉर्ड में बाथरूम में गिरने का जिक्र था।

निचली अदालत ने साक्ष्यों का बारीकी से मूल्यांकन नहीं किया

गवाहों के बयानों से केवल यह पता चलता है कि सास-बहू के बीच सामान्य झगड़े होते थे, लेकिन मौत से ठीक पहले दहेज के लिए क्रूरता की बात साबित नहीं होती। हाईकोर्ट ने कहा कि सत्र न्यायालय ने साक्ष्यों का बारीकी से मूल्यांकन नहीं किया और गलत निष्कर्ष पर पहुंचकर दोषसिद्धि का आदेश पारित कर दिया, जो कानूनन टिकने योग्य नहीं है। उच्च न्यायालय ने आरोपी सास की अपील को स्वीकार करते हुए निचली अदालत के 17 मार्च 2010 के आदेश को निरस्त कर दिया और उन्हें सभी आरोपों से सस्मम्मान बरी कर दिया।

हाईकोर्ट में बचाव पक्ष का तर्क

अधीलकर्ता (सास) के वकील ने अदालत में दलील दी कि, घटना के 5 दिन बाद एफआईआर दर्ज कराई गई, जिसका कोई ठोस कारण नहीं बताया गया। मेडिकल साक्ष्यों (अस्पताल के पर्चों) के अनुसार, शुरुआत में परिजनों ने ही डॉक्टर को बताया था कि सोनल बाथरूम में गिरने के कारण घायल हुई है। पोस्टमॉर्टम करने वाले डॉक्टर के बयान से भी यह स्पष्ट नहीं हुआ कि यह हत्या थी, आत्महत्या थी या महज एक दुर्घटना। मृतका के माता-पिता और भाई ने स्वीकार किया कि आरोपी सास ने कभी भी उनके सामने सीधे तौर पर दैजों या दहेज की मांग नहीं की थी। जो भी बातें थीं, वे केवल सोनल के कहे अनुसार सुनी-सुनाई थीं।

न्यूज गैलरी

मासिक धर्म जागरुकता कार्यक्रम 'जागरूक नारी' का आयोजन आज

बिलासपुर/नवप्रदेश। महिलाओं और किशोरियों में मासिक धर्म (माहवारी) को लेकर जागरूकता बढ़ाने तथा इससे जुड़े मिथकों एवं संकोच को दूर करने के उद्देश्य से 'जागरूक नारी' नामक विशेष जागरूकता कार्यक्रम का आयोजन मंगलवार 9 जून को शाम 4 बजे प्रार्थना भवन, जल संसाधन विभाग में किया जाएगा। आर्यन फिल्म्स द्वारा आयोजित इस कार्यक्रम का मुख्य उद्देश्य माहवारी को लेकर समाज में सकारात्मक सोच विकसित करना, महिलाओं को स्वास्थ्य संबंधी सही जानकारी उपलब्ध कराना तथा इस विषय पर खुलकर संवाद को बढ़ावा देना है। कार्यक्रम का संदेश है कि 'माहवारी कोई शर्म की बात नहीं, यह गर्व की बात है।' कार्यक्रम में शहर की प्रतिष्ठित महिला चिकित्सक उपस्थित रहकर मासिक धर्म से जुड़े विभिन्न विषयों पर जानकारी देंगी तथा प्रतिभागियों की जिज्ञासाओं का समाधान करेंगी। आयोजन के दौरान माहवारी स्वच्छता, स्वास्थ्य संबंधी सावधानियों, किशोरियों की समस्याओं तथा सामाजिक जागरूकता जैसे विषयों पर चर्चा की जाएगी। कार्यक्रम की अध्यक्षता डॉ. एल.सी. मढ़रिया करेंगे। मुख्य अतिथि के रूप में कलेक्टर संजय अग्रवाल शामिल होंगे। विशिष्ट अतिथियों में एसएसपी रजनेश सिंह, नगर निगम आयुक्त प्रकाश कुमार सर्वे एवं जिला पंचायत के मुख्य कार्यपालन अधिकारी संदीप अग्रवाल उपस्थित रहेंगे। आयोजकों ने जिले की महिलाओं, युवतियों, छात्राओं तथा आम नागरिकों से कार्यक्रम में अधिक से अधिक संख्या में शामिल होकर माहवारी के प्रति सकारात्मक और जागरूक समाज निर्माण में सहभागिता निभाने की अपील की है।

चाकू लहराते युवक गिरफ्तार

बिलासपुर/नवप्रदेश। चाकू दिखाकर लोगों को डराने वाले आरोपी को तारबाहर पुलिस ने गिरफ्तार किया है। आरोपी के कब्जे से 1 नग धारदार चाकू जब्त किया गया है। आरोपी के विरूद्ध आर्म्स एक्ट के तहत कार्रवाई की गई। पुलिस के अनुसार पुलिस उप महानिरीक्षक व वरिष्ठ पुलिस अधीक्षक रजनेश सिंह के द्वारा अवैध रूप से हथियार रखकर दहशत फैलाने वालो के विरूद्ध कार्यवाही करने एवं क्षेत्र में लगातार पेट्रोलिंग कर असामाजिक तत्वो पर नजर रखने निर्देशित किया गया है जिनके निर्देशानुसार अतिरिक्त पुलिस अधीक्षक (शहर) पंकज कुमार पटेल एवं नगर पुलिस अधीक्षक सिटी कोतवाली गगन कुमार के मार्गदर्शन में निरी. रविन्द्र अनंत थाना प्रभारी थाना तारबाहर के नेतृत्व में टीम बनाकर टाउन पेट्रोलिंग पर रवाना हुये थे मुखबीर से सूचना मिला कि जिला अस्पताल के सामने में एक व्यक्ति शराब के नशे में अपने हाथ में धारदार चाकू लेकर लहराते हुये लोगो को डरा धमका रहा है सूचना पर तत्काल मौके पर घेराबंदी कर उक्त आरोपी को पकड़कर उसके कब्जे से एक नग चाकू जब्त किया गया।

26/11 के अनसुने नायकों को सलाम : मुख्यमंत्री साय 'भारत भाग्य विधाता' की प्री-लॉन्च स्क्रीनिंग में हुए शामिल

सेवा, साहस और समर्पण की कहानी है 'भारत भाग्य विधाता': मुख्यमंत्री साय

रायपुर/नवप्रदेश। मुख्यमंत्री विष्णु देव साय आज राजधानी रायपुर के जोरा मॉल में आयोजित 'भारत भाग्य विधाता' फिल्म की प्री-लॉन्च स्क्रीनिंग सेरेमनी में शामिल हुए। इस अवसर पर उनकी धर्मपत्नी श्रीमती कौशल्या साय एवं परिजन भी उपस्थित थे। कार्यक्रम में प्रख्यात अभिनेत्री एवं सांसद सुश्री कंगना रनौत, फिल्म के निर्देशक मनोज तापड़िया सहित फिल्म जगत से जुड़े कलाकार, जनप्रतिनिधि और बड़ी संख्या में आमजन उपस्थित थे।



मुख्यमंत्री श्री साय ने कहा कि यह छत्तीसगढ़ के लिए बड़े सौभाग्य का विषय है कि सुश्री कंगना रनौत की फिल्म 'भारत भाग्य विधाता' की स्क्रीनिंग प्रदेश में आयोजित हो रही है और इस अवसर पर वे स्वयं यहां पधारी हैं। उन्होंने कहा कि माता कौशल्या की जन्मभूमि और भगवान श्रीराम के ननिहाल छत्तीसगढ़ में सुश्री कंगना रनौत का हार्दिक स्वागत और अभिनंदन है। मुख्यमंत्री श्री साय ने फिल्म से जुड़े सभी कलाकारों, तकनीकी विशेषज्ञों और पूरी टीम को शुभकामनाएं देते हुए कहा कि यह एक ऐसी कहानी है, जो उन अनसुने और अनदेखे नायकों को सम्मान देती है, जिनके असाधारण योगदान को अक्सर पर्याप्त पहचान नहीं मिल पाती। उन्होंने कहा कि आज इस स्क्रीनिंग में सुश्री कंगना रनौत और उनकी टीम के साथ स्वास्थ्य विभाग की बहनों की उपस्थिति इस फिल्म की भावना को और अधिक सार्थक बनाती है।

मुख्यमंत्री श्री साय ने कहा कि यह भी अत्यंत सौभाग्य का विषय है कि देश के यशस्वी प्रधानमंत्री नरेंद्र मोदी ने इस फिल्म को 'भारत भाग्य विधाता' नाम प्रदान किया है। उन्होंने छत्तीसगढ़ की जनता की ओर से सुश्री कंगना रनौत, उनकी पूरी टीम और स्वास्थ्य विभाग से जुड़े सभी कर्मियों को बधाई एवं शुभकामनाएं दीं।

इस अवसर पर अभिनेत्री एवं सांसद सुश्री कंगना रनौत ने कहा कि फिल्म के निर्देशक मनोज तापड़िया छत्तीसगढ़ की धरती पर जन्मे हैं, यहीं पले-बढ़े हैं और इस प्रदेश के बेटे हैं। उन्होंने आग्रह किया था कि यदि फिल्म की स्क्रीनिंग छत्तीसगढ़ में आयोजित की जाए तो यह उनके लिए गर्व का विषय होगा। सुश्री रनौत ने कहा कि मुख्यमंत्री विष्णु देव साय ने अपने व्यस्तम कार्यक्रमों के बीच समय निकालकर इस आयोजन में शामिल होकर कलाकारों और पूरी टीम का सम्मान बढ़ाया है तथा सभी का उत्साहवर्धन किया है। कार्यक्रम के दौरान मुख्यमंत्री श्री विष्णु देव साय ने छत्तीसगढ़ में आपातकालीन परिस्थितियों में उत्कृष्ट सेवाएं प्रदान करने वाले 'भारत भाग्य विधाता वॉरियर्स' को सम्मानित किया।

फिल्म निर्देशक मनोज छत्तीसगढ़ में जन्में

मुख्यमंत्री श्री साय ने कहा कि यह गर्व की बात है कि फिल्म के निर्देशक मनोज तापड़िया छत्तीसगढ़ की माटी के पुत्र हैं। उन्होंने यहां जन्म लिया, यहीं पले-बढ़े और लंबे समय तक मुंबई में रहकर इस महत्वपूर्ण विषय पर आधारित फिल्म की कहानी लिखी। मुख्यमंत्री ने कहा कि 26 नवंबर 2008 को मुंबई में हुए आतंकी हमले में पाकिस्तानी आतंकवादियों द्वारा निर्दोष लोगों पर अंधाधुंध गोलीबारी की गई, जिसमें अनेक लोगों की जान गई। उस कठिन समय में अस्पतालों में कार्यरत महिला नर्सों, डॉक्टरों और अन्य स्वास्थ्यकर्मियों ने अपने प्राणों की परवाह किए बिना सैकड़ों लोगों की जान बचाई और घायलों की सेवा की।

कंगना रनौत ने स्वयं नर्स की भूमिका निभायी

मुख्यमंत्री श्री साय ने कहा कि ऐसे अनेक योद्धा होते हैं, जिनकी कहानियां समाज के सामने नहीं आ पातीं। सुश्री कंगना रनौत ने स्वयं नर्स की भूमिका निभाकर उन स्वास्थ्यकर्मियों के साहस, सेवा और समर्पण की कहानी देश के सामने लाने का महत्वपूर्ण कार्य किया है। उन्होंने कहा कि दुनिया में कई ऐसे लोग होते हैं, जो बड़े कार्य कर जाते हैं, लेकिन उन्हें उचित पहचान नहीं मिल पाती। यह फिल्म ऐसे ही लोगों को समर्पित है।

संत ज्ञानेश्वर स्कूल के शिक्षकों ने 11 बार हनुमान चालीसा पाठ कर निभाई सहभागिता



रायपुर/नवप्रदेश। महाराष्ट्र मंडल के महिला केंद्रों और मंडल कार्यालय में हर शनिवार को होने वाला हनुमान चालीसा और रामरक्षा स्तोत्र का पाठ संत ज्ञानेश्वर स्कूल के स्कूल के शिक्षकों ने भी शुरू कर दिया। इस शनिवार स्कूल के शिक्षकों ने 11 बार सामूहिक हनुमान चालीसा का पाठ कर इस अभियान में अपनी सहभागिता सुनिश्चित कर ली। शनिवार सुबह स्कूल के शिक्षकों ने पाठ किया।

आध्यात्मिक समिति की समन्वयक आस्था काले ने बताया कि महाराष्ट्र मंडल द्वारा संचालित संत ज्ञानेश्वर विद्यालय में बच्चों को संस्कार देने के लिए हमेशा से कार्य किया जाता है। इसी क्रम में हर शनिवार को चालीसा पाठ का क्रम अब शुरू हो गया है। शनिवार को शिक्षकों ने पाठ किया।

इस दौरान प्राचार्य मनीष गोवर्धन, उप प्राचार्य राहुल खोडितेलवार, तृप्ति अग्निहोत्री, आराधना लाल, चित्रा जावलेकर, रचना तिवारी, अपर्णा आठले, अस्मिता कुसरे सहित सभी शिक्षिकाएं उपस्थित रहीं। आस्था ने आगे बताया कि इसी तरह समाज कल्याण विभाग की ओर से अनुदानित और महाराष्ट्र मंडल द्वारा संचालित सियान गुड़ी में पाठ किया गया। इसमें सियान गुड़ी प्रबंधक मनीष देसाई, बुजुर्ग लखन लाल साहू, डॉ. ओपी सोनी, डॉ. ओसी बिसेन, हीराधर पटेल ने पाठ किया। इधर मंडल कार्यालय में हुए पाठ के दौरान लेखा व्यवस्थापिका बी. नंदिनी नायडू, सखी निवास मैनेजर कमलेश्वरी साहू, श्रद्धा जोशी, कुक इंचार्ज जामबाई यदु, सुनीता तांडी, सुधा साहू, वैशाली टांगले, नीता खड़तकर, गायत्री उपस्थित थीं।

सांसद संजय ने आप कार्यकर्ताओं में भरा जोश कहा- जनता के लिए जेल जाने से भी ना डरो

हड़ताल पर बैठे डी.एड. अभ्यर्थियों के समर्थन में तुता पहुंचे आप सांसद संजय सिंह



रायपुर/नवप्रदेश। आम आदमी पार्टी द्वारा संगठन को और अधिक मजबूत, सक्रिय एवं जनहित के मुद्दों पर प्रभावी बनाने के उद्देश्य से आज 7 जून को राजधानी रायपुर स्थित शहीद स्मारक भवन में विशाल कार्यकर्ता सम्मेलन का आयोजन किया गया। सम्मेलन में राज्यसभा सांसद संजय सिंह मुख्य अतिथि के रूप में शामिल हुए।

अपने उद्बोधन में संजय सिंह ने कहा कि छत्तीसगढ़ में डबल इंजन की सरकार नहीं गड़बड़ इंजन की सरकार है। यहां की भाजपा सरकार ने छत्तीसगढ़ की अकूत खनिज सम्पदा को लूट लिया है। नरेंद्र मोदी की नीतियों ने देश को बर्बाद कर दिया है। महंगाई और बेरोजगारी चरम पर है। हृदयद्रुह जैसे पेपर लीक कर देश के युवाओं को बर्बाद किया जा रहा है। मोदी की गलत विदेश नीति के कारण पेट्रोल डीजल और गैस के दाम बढ़े। छत्तीसगढ़ की भाजपा सरकार ने 10500 स्कूल बंद कर गरीब बच्चों को अशिक्षित बनाने की कोशिश की जा रही है। प्रदेश का किसान आत्महत्या करने मजबूर हैं। स्वास्थ्य व्यवस्था खुराब है। हरे भरे जंगल को अडाणी को सौंपा जा रहा है। भारत की सबसे अमीर धरती छत्तीसगढ़ में आयरन ओर, कोयला निकालकर खोखला कर दिया है। 10 साल की दिल्ली में केजरीवाल ने वर्ल्ड क्लास स्कूल बनाये, मोहल्ला क्लिनिक खोल गरीबों का इलाज करवाया। राजनीति में पढ़े लिखे और जनहित सोच वाले लोगों को चुनना चाहिए। अब छत्तीसगढ़ की जनता कांग्रेस भाजपा से परेशान हो चुकी है और आम आदमी पार्टी की ओर आस लगाकर देख रही है। आने वाले नवम्बर के चुनावों में आम आदमी पार्टी संगठन मजबूत करेगी और प्रदेश में एक मजबूत ताकत बनकर उभरेगी। वहीं आज दोपहर संजय सिंह छत्तीसगढ़ के रायपुर में माना (तूता) धरना स्थल पर डी.एड. (द्व.श्रव.) अभ्यर्थियों के बीच उनको समर्थन देने धरना स्थल पहुंचे। उन्होंने उनकी समस्याओं को सुना कहा कि आप 5 10 सदस्यों की टीम बनाए चाहे तो आप मेरा नाम भी जोड़ दे सरकार से बात चित के लिए टाइम ले चर्चा करे और मैं स्वयं अभी आने वाले समय में संसद का जो सत्र चलेगा उसमें आपके विषय को में संसद में उठाऊंगा।

'अब नहीं करेंगे प्लास्टिक थैली का प्रयोग'

अनुकरणीय पहल: महाराष्ट्र मंडल के वल्लभ नगर केंद्र की महिलाओं ने पर्यावरण संरक्षण का लिया संकल्प



रायपुर/नवप्रदेश। प्लास्टिक की थैलियों से पर्यावरण को होने वाले नुकसान को रोकने के लिए महाराष्ट्र मंडल हमेशा से लोगों को जागरूक करता रहा। मंडल के वल्लभ नगर महिला केंद्र की सभासदों ने अब प्लास्टिक की थैलियों का उपयोग नहीं करने का प्रण लिया है। उन्होंने यह संकल्प विश्व पर्यावरण दिवस के अवसर संत ज्ञानेश्वर स्कूल प्रांगण में आयोजित केंद्र की मासिक बैठक में लिया। महाराष्ट्र मंडल की महिला प्रमुख विशाखा तोपखानेवाले ने बताया कि विश्व पर्यावरण दिवस पर केंद्र ने संत ज्ञानेश्वर विद्यालय प्रांगण में बैठक आहूत की। बैठक हनुमान चालीसा के सामूहिक पाठ के साथ शुरू हुई। वहीं 'नो प्लास्टिक अभियान' की ब्रांड एंबेसडर व केंद्र की सदस्य शुभांगी आप्टे ने सभी सभासदों को कपड़े की थैलियां वितरित की। सभी ने इस अवसर पर यह प्रण लिया कि आज से वे प्लास्टिक-पॉलि?थीन के कैरी बेग व थैलियों का उपयोग बिल्कुल नहीं करेंगे।

वृक्ष पहचानने की स्पर्धा में मंजूषा सबसे आगे : बैठक में पर्यावरण संरक्षण का संदेश देते हुए वृक्ष के पत्तों पर आधारित रोचक गेम खेलाया गया। इसमें महिला प्रतिभागियों को वृक्षों को पहचानना था। इसमें प्रथम मंजूषा चिलमवार, द्वितीय मानसी विट्ठलकर, तीसरी अपर्णाआठले रहीं।



9 जून

महा जननायक

जीवेत शरदः शतम्



राजिम के लाडले विधायक

महा जननायक

रोहित साहू

को जन्मदिवस की हार्दिक बधाई एवं शुभकामनाएं...

शुभेच्छु : जननायक

प्रियदर्शनी स्टेडियम में शुरू होगा आदिवासी बालक खेल परिसर, प्रतिभाओं को मिलेगा बेहतर मंच

■ नवीन शिक्षा सत्र से विद्यार्थियों को मिलेगा प्रवेश

■ पढ़ाई के साथ खेल प्रतिभा को निखारने निशुल्क सुविधा

कोरबा/नवप्रदेश। जिले के प्रतिभावान खिलाड़ियों को बेहतर प्रशिक्षण और सुविधाएं उपलब्ध कराने के उद्देश्य से शहर के प्रियदर्शनी स्टेडियम में नए शैक्षणिक सत्र से आदिवासी बालक खेल परिसर की शुरुआत की जाएगी। राज्य शासन ने इस परियोजना के लिए 10 करोड़ रुपये की स्वीकृति प्रदान की है। 100 सीटर आवासीय खेल परिसर भवन बनने तक इसका संचालन वैकल्पिक व्यवस्था के तहत प्रियदर्शनी स्टेडियम से किया जाएगा।

परिसर में चयनित विद्यार्थियों को खेल प्रशिक्षण के साथ निशुल्क शिक्षा की सुविधा भी उपलब्ध कराई जाएगी। इस खेल परिसर का संचालन आदिवासी विकास विभाग की देखरेख में होगा। खेल परिसर निर्माण के लिए जमीन चयन की जिम्मेदारी राजस्व विभाग को सौंपी गई है। रिस्दी सहित तीन स्थानों को संभावित स्थल के रूप में चिन्हित किया गया है। स्थल चयन होते ही निर्माण कार्य प्रारंभ किया जाएगा। राज्य शासन ने परिसर में पांच खेलों को शामिल करने की योजना बनाई है। हालांकि अंतिम चयन अभी नहीं हुआ है, लेकिन पारंपरिक खेल कबड्डी और खो-खो के साथ फुटबाल, तीरंदाजी जैसे खेलों को शामिल किए जाने की संभावना है। इस परिसर में कक्षा छठवीं से बारहवीं तक के



राज्य शासन ने जिले में आदिवासी बालक खेल परिसर की स्वीकृति दी है। नए शैक्षणिक सत्र से वैकल्पिक व्यवस्था के तहत प्रियदर्शनी स्टेडियम में इसका संचालन किया जाएगा। आवासीय परिसर शुरू होने से दूर-दराज के विद्यार्थियों को खेल प्रशिक्षण के साथ नि:शुल्क शिक्षा की सुविधा भी मिलेगी। – श्रीकांत कंवेर, सहायक आयुक्त, आदिवासी विकास विभाग

विद्यार्थियों को प्रवेश दिया जाएगा। प्रशिक्षण परिसर में ही खेल गतिविधियां संचालित होंगी, जबकि विद्यार्थियों का प्रवेश निकटवर्ती स्कूलों में कराया जाएगा। अब तक शालेय स्तर पर आयोजित प्रतियोगिताओं में कई प्रतिभावान खिलाड़ी संसाधनों और प्रशिक्षण के अभाव में आगे नहीं बढ़ पाते थे। खेल परिसर शुरू होने से खिलाड़ियों को व्यवस्थित प्रशिक्षण, संसाधन और प्रतियोगिताओं का बेहतर अवसर मिलेगा। इससे राज्य और राष्ट्रीय स्तर पर जिले के खिलाड़ियों के चयन की राह आसान होगी। परिसर निर्माण पूर्ण होने के बाद यहां एक खेल अधिकारी, चार खेल प्रशिक्षक, रसोइया सहित लगभग 10 पदों पर भर्ती की जाएगी। साथ ही जिला स्तरीय खेल प्रतियोगिताओं का आयोजन भी यहीं किया जाएगा।

प्रवेश के लिए तय होंगे मापदंड

खेल परिसर में प्रवेश के लिए विद्यार्थियों को विभिन्न चयन प्रक्रियाओं से गुजरना होगा। इसमें स्वास्थ्य परीक्षण, लंबी कूद, ऊंची कूद सहित अन्य शारीरिक दक्षता परीक्षण शामिल होंगे। इसके अलावा जिला अथवा राज्य स्तरीय शालेय खेल प्रतियोगिताओं में उत्कृष्ट प्रदर्शन करने वाले खिलाड़ियों को प्राथमिकता दी जाएगी। चयनित विद्यार्थियों के प्रशिक्षण और अन्य सुविधाओं की संपूर्ण जिम्मेदारी राज्य शासन वहन करेगा। विभागीय अधिकारी के अनुसार 13 से अधिक आयु वर्ग के विद्यार्थियों को शामिल किया जाएगा।

स्कूलों में मैदान और खेल शिक्षकों की कमी

जिले में वर्तमान में 1526 प्राथमिक और 513 मिडिल स्कूल संचालित हैं। इनमें से अधिकांश स्कूलों में खेल मैदान का अभाव है। कई जगह मैदानों में अतिरिक्त कब्जा या नए भवन निर्माण के कारण बच्चों के खेलने की जगह सीमित हो गई है हालांकि शासन द्वारा स्कूलों को खेल सामग्री उपलब्ध कराई गई है, लेकिन मैदान नहीं होने से उसका समुचित उपयोग नहीं हो पा रहा है। कई स्कूल परिसरों में जर्जर भवन भी बच्चों के लिए खतरा बने हुए हैं।

न्यूज गैलरी

कोरिया में हाथी का आतंक: निर्माण साइड पर विश्राम कर रहे मजदूरों पर किया हमला, दो लोगों की मौत



कोरिया/नवप्रदेश। छत्तीसगढ़ के कोरिया में बीती रात हाथी के हमले से दो लोगों की दर्दनाक मौत हो गई। सड़क निर्माण में लगे मजदूर रात में निर्माण साइड पर विश्राम कर रहे थे। इसी बीच हाथी ने हमला कर दिया। एक मजदूर की घटना स्थल पर दर्दनाक मौत हो गई। वही दूसरे मजदूर की अस्पताल पहुंने से पहले रास्ते में दम तोड़ दिया। यह पूरा मामला गुरु घासी दास तमोर पिंगला टाइगर रिजर्व बैकुंठपुर के पार्क परिक्षेत्र कमर्जी क्षा है। मिली जानकारी के अनुसार, दोनों मृतक नगर गांव के से सड़क निर्माण कार्य में मजदूरी करने गए हुए थे। काम करने के बाद वो निर्माण साइड पर विश्राम कर रहे थे। हाथी के हमले में एक मजदूर की घटना स्थल पर दर्दनाक मौत हो गई। वही दूसरे मजदूर की अस्पताल पहुंने से पहले ही रास्ते में दम तोड़ दिया। मामले की जानकारी मिलते ही विभागीय अमला मौके पर पहुंचा। पुलिस ने मर्ग कायम कर शव को पोस्टमार्टम के लिए भेज दिया है। उल्लेखनीय है कि, बीते महीने बलौदाबाजार जिले के बारनवापारा अभयारण्य क्षेत्र में एक दंतैल हाथी के हमले में जहर राम नेताम (55) नामक ग्रामीण की मृत्यु हो गई। घटना की जानकारी मिलते ही वन विभाग की टीम मौके पर पहुंची और तत्काल आवश्यक कार्रवाई की। मृतक के परिजनों को तात्कालिक 25,000 रुपए की सहायता राशि प्रदान की गई है, साथ ही शासन नियम अनुसार शेष क्षतिपूर्ति राशि बाद में दी जाएगी।

देर रात अचानक बजने लगी कार का हार्न: फिर देखते ही देखते जलकर हुई खाक, जांच में जुटी पुलिस

पेंड्रा/नवप्रदेश। मरवाही थाना क्षेत्र के ग्राम लोहारी में देर रात एक रहस्यमयी घटना में घर के बरामदे में खड़ी कार में अचानक आग लग गई। आग इतनी भीषण थी कि देखते ही देखते कार पूरी तरह जलकर खाक हो गई। घटना के बाद क्षेत्र में तरह-तरह की चर्चाएं शुरू हो गई हैं। मिली जानकारी के अनुसार, लोहारी निवासी अश्विनी चतुर्वेदी की कार उनके घर के बरामदे में खड़ी थी। रात करीब 2 बजे अचानक कार का हॉर्न बजने लगा। हॉर्न की आवाज सुनकर परिवार के सदस्य जाग गए। बाहर निकलकर देखा तो कार आग की लपटों में घिरी हुई थी और वाहन धीरे-धीरे आगे की ओर बढ़ रहा था। इस घटना से परिवार में हड़कंप मच गया। परिजनों ने तत्काल बोरवेल के पानी और पाइप की सहायता से आग बुझाने का प्रयास किया। काफी मशक्कत के बाद आग पर काबू तो पा लिया गया, लेकिन तब तक कार बुरी तरह जल चुकी थी। पीड़ित अश्विनी चतुर्वेदी ने बताया कि आग लगने के साथ कार का हॉर्न बजना और वाहन का स्वतः आगे बढ़ना बेहद हैरान करने वाला है। उन्होंने अज्ञात व्यक्ति द्वारा आगजनी किए जाने की आशंका जताते हुए मरवाही थाने में शिकायत दर्ज कराई है। पुलिस ने मामले की जांच शुरू कर दी है। आग लगने के वास्तविक कारणों का पता लगाने के लिए घटनास्थल का निरीक्षण किया जा रहा है। जांच के बाद ही स्पष्ट हो सकेगा कि यह हादसा था या किसी की शरारत का परिणाम है।



शादीशुदा प्रेमिका प्रेमी संग भागी, ट्रेन से कट गया युवक, महिला घायल

बालोद/नवप्रदेश। सोशल मीडिया कैसे समाज पर बुरा असर डाल रहा है। इसका एक उदाहरण बालोद की यह घटना है, जिसमें इंस्टाग्राम के जरिए एक युवक और युवती में हुई दोस्ती का अंजाम इतना बुरा हुआ कि प्रेमी की जान गई और प्रेमिका बुरीतरह घायल हो गई। विडंबना यह है कि दोनों शादीशुदा थे। कांकेर के एक गांव की 24 साल की युवती की शादी परसोदा जगन्नाथपुर के एक युवक के साथ 22 अप्रैल 2026 को हुई थी। शादी से पहले उसकी भीमपुरी डौंडीलोहारा के मिथलेश ठाकुर (29 वर्ष) से इंस्टाग्राम के माध्यम से दोस्ती हुई थी। युवती की शादी करीब डेढ़ महीने बाद ही शुक्रवार की रात करीब 1 बजे वह बॉयफ्रेंड मिथलेश ठाकुर के साथ बाइक पर सवार होकर घर से भाग गई। दोनों करीब 20 किलोमीटर दूर ग्राम देहान स्थित रेलवे अंडरब्रिज के पास पहुंचे। इधर, नवविवाहिता के पति ने बताया कि, शनिवार तड़के उनकी नींद खुली तो पत्नी घर पर नहीं मिली। पहले उन्हें लगा कि वह आस पास कहीं गई होगी, लेकिन काफी देर तक वापस नहीं लौटने पर उन्होंने परिजनों के साथ उसकी तलाश शुरू की। गांव और आसपास के रास्तों में खोजबीन की गई, लेकिन उसका कोई पता नहीं चल सका। देर रात करीब 3 बजे पत्नी ने फोन उठाया और रेलवे ट्रैक पर हादसा होने की जानकारी दी। शुरुआती सूचना के आधार पर वह परिजनों के साथ लाटाबोड़ स्टेशन और आस पास के क्षेत्र में पत्नी को तलाशते रहे। जांच में सामने आया कि ढाई साल पहले इंस्टाग्राम के जरिए उसकी पत्नी की युवक से दोस्ती हुई थी। घटना वाली रात बॉयफ्रेंड शराब के नशे में गलफ्रेंड के ससुराल पहुंचा था और मिलने के बहाने उसे घर से ले गया था। वहीं घटना के बाद युवती ने पति और पुलिस को जानकारी दी। जांच में यह भी सामने आया कि बॉयफ्रेंड भी शादीशुदा था।

आधी रात चेकिंग के दौरान बवाल: वीडियो सोशल मीडिया में वायरल, एसपी ने बनाई जांच टीम

युवक और पुलिसकर्मियों के बीच बहस की होगी जांच, डीएसपी की अगुवाई में टीम गठित

धमतरी/नवप्रदेश। धमतरी जिले के अर्जुनी थाना क्षेत्र से आधी रात को पुलिस और एक आम नागरिक के बीच हाई-वोल्टेज ड्रामे की खबर सामने आई थी। पोटियाडीह ब्रिज के पास फ्लिक्स्ड पेट्रोलिंग प्वाइंट पर वाहन चेकिंग के दौरान एक युवक और ड्यूटी पर तैनात पुलिसकर्मियों के बीच तीखी बहस हो गई, जिसका वीडियो अब सोशल मीडिया पर तेजी से वायरल हो रहा है।

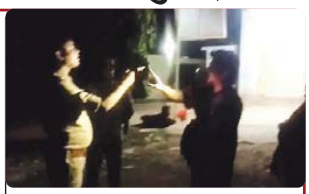
अब इस मामले की जांच के लिए धमतरी एसपी सूरज सिंह परिहार ने तीन डीएसपी की कमेटी गठित कर दी है। इसके साथ ही मामले में शामिल पुलिसकर्मियों और युवक को नोटिस जारी किया गया है। एसपी सूरज सिंह परिहार ने पूरे मामले की निष्पक्ष जांच के लिए तीन डीएसपी की कमेटी बनाई है।

कमेटी का नेतृत्व डीएसपी मोनिका मरावी करेंगी, जिनके साथ डीएसपी भानु प्रताप चंद्राकर और डीएसपी यशकरण ध्रुव पूरे घटना की जांच करेंगे। टीम जांच के दौरान सभी पक्षों के बयान लेने के साथ तथ्यों के आधार पर रिपोर्ट तैयार करेगी। रिपोर्ट आने के बाद ही यह साफ हो सकेगा कि इस पूरे मामले में किसकी जिम्मेदारी तय होती है और आगे क्या कार्रवाई की जाती है।

संवेदनशील इलाका है पोटियाडीह ब्रिज: गौरतलब है कि मुजगहन-लोहरसी बाईपास और पोटियाडीह ब्रिज का यह पूरा इलाका सुरक्षा के लिहाज से बेहद संवेदनशील माना जाता है। इससे पहले भी इस क्षेत्र में लूटपाट और संदिग्ध गतिविधियों की कई शिकायतें सामने आ चुकी हैं। स्थानीय निवासियों का कहना है कि पुलिस की मुस्तैदी और रात की चेकिंग के कारण इलाके में अपराधों पर लगाम लगी है।

पुलिस ने दी यह जानकारी

दूसरी तरफ पुलिस प्रशासन ने युवक द्वारा लगाए गए सभी आरोपों को सिरे से खारिज कर दिया है। पुलिस का कहना है कि बाइक का आगे का नंबर प्लेट टूटा हुआ था, जिसके कारण नियमित सुरक्षा जांच के तहत उसे रोका गया था। पुलिस के मुताबिक, जब युवक से गाड़ी के दस्तावेज और पहचान पत्र मांगे गए, तो उसने सहयोग करने के बजाय पुलिसकर्मियों से बहस शुरू कर दी। पुलिस ने यह भी दावा किया कि युवक जानबूझकर पुलिसकर्मियों को उकसाने के लिए वीडियो बना रहा था। इसके अलावा, युवक द्वारा दिखाए गए दस्तावेजों और वाहन की जानकारी में कुछ विसंगतियां (गड़बड़ी) भी पाई गई हैं।



सीएसपी ने दी मामले की जानकारी

इस पूरे विवाद पर सीएसपी अभिषेक चतुर्वेदी ने बयान जारी करते हुए बताया कि सोशल मीडिया पर वायरल हो रहे वीडियो और उस रात के पूरे घटनाक्रम की बारीकी से जांच की जा रही है। जांच रिपोर्ट आने के बाद ही पूरी सच्चाई और वास्तविक स्थिति साफ़ हो पाएगी। फ़िलहाल, पुलिस ने युवक को जरूरी दस्तावेजों के साथ थाने में हाजिर होने की हिदायत देकर उस रात रवाना कर दिया था।

यह था पूरा मामला

मिली जानकारी के मुताबिक, देर रात पुलिस पोटियाडीह ब्रिज के पास गाड़ियों की नियमित जांच कर रही थी, तभी उन्होंने एक बाइक को रोका। बाइक सवार युवक का आरोप है कि वह अपनी पत्नी और छोटी बच्ची के साथ जिम्मे देखकर घर लौट रहा था। युवक ने पुलिस पर गंभीर आरोप लगाते हुए कहा कि जांच के नाम पर पुलिसकर्मियों ने उसके साथ अभद्र व्यवहार किया, उसे धमड़ मारा और जबरन उसकी बाइक की चाबी छीन ली। इस दौरान युवक ने खुद मोबाइल से वीडियो रिकॉर्ड करना शुरू कर दिया और अपनी पत्नी से भी वीडियो बनाने को कहा। वीडियो में दोनों पक्षों के बीच धक्का-मुक्की जैसी स्थिति और युवक राहगीरों से मदद की अपील करता नजर आ रहा है।

बहरहाल, इस वायरल वीडियो ने एक बार फिर पुलिसिया कार्रवाई और जनता के बीच के टकराव को चर्चा में ला दिया है।

चाबी मांगने पर युवक और चाचा की बेरहमी से पिटाई, जानलेवा हमला कर आरोपी फरार

बलौदा बाजार/नवप्रदेश। छत्तीसगढ़ के बलौदा बाजार शहर का मुख्य बस स्टैंड इन दिनों असामाजिक तत्वों की गतिविधियों के कारण चर्चा में है। शुक्रवार रात बस स्टैंड स्थित सुलभ शौचालय के पास बाइक की चाबी को लेकर हुए विवाद ने हिंसक रूप ले लिया, जिसमें दो अज्ञात युवकों ने एक युवक और उसके चाचा के साथ बेरहमी से मारपीट की। हमले में चाचा गंभीर रूप से घायल हो गए, जिन्हें प्राथमिक उपचार के बाद रायपुर रेफर किया गया है।

जानकारी के अनुसार वार्ड क्रमांक-5 निवासी आर्यन साहू रिसदा बायपास रोड स्थित एक ट्रांसपोर्ट कंपनी में कार्यरत है। शुक्रवार रात करीब 9:30 बजे वह रायपुर से बस के जरिए आने वाले सामान को लेने बलौदा बाजार बस स्टैंड पहुंचा था। बस का इंतजार करते समय उसने अपनी मोटरसाइकिल सुलभ शौचालय के पास खड़ी कर दी। इसी दौरान वहां मौजूद दो अज्ञात युवक उसकी बाइक के पास पहुंचे और मोटर साइकिल की चाबी निकालकर अपने पास रख ली।

बलरामपुर में अवैध खनन पर प्रशासन की बड़ी कार्रवाई, उत्खनन मार्ग ध्वस्त, दो वाहन जब्त

बलरामपुर/नवप्रदेश। बलरामपुर जिले में अवैध खनिज उत्खनन एवं परिवहन के विरुद्ध प्रशासन ने सख्त रुख अपनाते हुए बड़ी कार्रवाई की है। कलेक्टर चंदन संजय त्रिपाठी के निर्देश पर खनिज विभाग की टीम ने वाड्रफनगर क्षेत्र में विशेष अभियान चलाकर अवैध उत्खनन के लिए उपयोग किए जा रहे मार्ग को अवरुद्ध कर दिया तथा अवैध परिवहन में संलिप्त दो वाहनों को जब्त किया।

खनिज अधिकारी राहुल गुलाटी के नेतृत्व में ग्राम कैलाशपुर स्थित मोरन नदी क्षेत्र में कार्रवाई करते हुए अवैध खनन के लिए बनाए गए मार्गों को ग्रामीणों की मौजूदगी में विधिवत स्थानों पर बंद कर नष्ट कराया गया। इस कार्रवाई का उद्देश्य खनिज संसाधनों के अवैध दोहन पर प्रभावी रोक लगाना और पर्यावरण संरक्षण सुनिश्चित करना है।



अभियान के दौरान रेत एवं पत्थर का अवैध परिवहन करते पाए गए दो ट्रैक्टर वाहनों को जब्त किया गया। जब्त वाहनों को पुलिस चौकी वाड्रफनगर एवं थाना बसंतपुर की अभिरक्षा में रखा गया है। संबंधित वाहन मालिकों के विरुद्ध खनिज नियमों के तहत वैधानिक कार्रवाई की जा रही है। जिला प्रशासन ने स्पष्ट किया है कि बलरामपुर जिले में अवैध खनन, परिवहन एवं भंडारण के विरुद्ध अभियान लगातार जारी रहेगा।

बच्चों की पढ़ाई का खर्च उठाएगी सरकार, पंजीकृत श्रमिकों के लिए नौनिहाल छात्रवृत्ति योजना वरदान

बलौदा बाजार/नवप्रदेश। आर्थिक तंगी अब निर्माण श्रमिकों के बच्चों की शिक्षा में बाधा नहीं बनेगी। छत्तीसगढ़ शासन द्वारा संचालित नौनिहाल छात्रवृत्ति योजना पंजीकृत निर्माण श्रमिक परिवारों के लिए बड़ी राहत लेकर आई है। इस योजना के तहत श्रमिकों के प्रथम दो बच्चों को उनकी कक्षा के अनुसार छात्रवृत्ति के साथ-साथ कॉपी-किताब, स्टेशनरी और गणवेश के लिए भी अतिरिक्त आर्थिक सहायता प्रदान की जा रही है।

1 हजार रुपए से 10 हजार रुपए तक दी जाती है छात्रवृत्ति: छत्तीसगढ़ भवन एवं अन्य सन्निर्माण कर्मकार कल्याण मंडल के अंतर्गत पंजीकृत निर्माण श्रमिकों के प्रथम दो बच्चों को कक्षा पहली से लेकर स्नातकोत्तर एवं व्यावसायिक पाठ्यक्रमों तक अध्ययन करने पर 1 हजार रुपए से 10 हजार रुपए तक छात्रवृत्ति दी जाती है। इसके अलावा योजना के लाभार्थी प्रत्येक बच्चे को स्टेशनरी एवं गणवेश के लिए अलग से 2 हजार रुपए की सहायता राशि भी प्रदान की जाती है।



नौनिहाल छात्रवृत्ति योजनाबच्चों के उज्ज्वल भविष्य की मजबूत नींव है शिक्षा: योजना का उद्देश्य श्रमिक परिवारों के बच्चों को बेहतर शिक्षा के अवसर उपलब्ध कराना और आर्थिक अभाव के कारण पढ़ाई प्रभावित न होने देना है। शासन का मानना है कि, शिक्षा ही बच्चों के उज्ज्वल भविष्य की सबसे मजबूत नींव है और यह योजना उसी दिशा में एक महत्वपूर्ण कदम है।

शिक्षा के क्षेत्र में सरकार की संवेदनशील पहल: श्रम विभाग ने सभी पात्र पंजीकृत निर्माण श्रमिकों से योजना का अधिक से अधिक लाभ उठाने की अपील की है। इच्छुक हितग्राही चौंसिस सेंटर, श्रम संसाधन केंद्र, श्रमेव जयते ऐप, विभागीय वेबसाइट अथवा श्रम कार्यालय, कक्ष क्रमांक 117, कलेक्टर परिसर के माध्यम से आवेदन प्रस्तुत कर सकते हैं।

आयोजन : महाधिवेशन के मंच पर सीएम विष्णुदेव साय व विधायक अजय चंद्राकर आत्मीयतापूर्वक मिले

धमतरी में सियासी 'समधी भेंट', जमकर हो रही चर्चा

धमतरी/नवप्रदेश। राजनीति में जहां अक्सर मतभेद, बयानबाजी और सियासी खींचतान की खबरें सुर्खियां बनती हैं, वहीं धमतरी जिले के ग्राम छाती में आयोजित चंद्रनाह कुर्मी क्षत्रिय समाज के महाधिवेशन में एक ऐसा दृश्य देखने को मिला जिसने सभी का ध्यान अपनी ओर खींच लिया। मंच पर एक साथ मौजूद मुख्यमंत्री विष्णुदेव साय और कुरुद विधायक अजय चंद्राकर की आत्मीय मुलाकात ने न केवल कार्यक्रम में मौजूद लोगों को मुस्कुराने पर मजबूर किया, बल्कि राजनीतिक गलियारों में भी चर्चा का विषय बन गई।

समाज के आग्रह पर हुई 'समधी भेंट': महाधिवेशन के दौरान समाज के लोगों ने मंच पर मौजूद मुख्यमंत्री विष्णुदेव साय और विधायक अजय चंद्राकर से मुस्कुराते हुए कहा कि दोनों नेता आपस में समधी लगते हैं, इसलिए एक 'समधी भेंट' तो होनी ही चाहिए। लोगों की इस मांग पर दोनों नेताओं ने भी सहजता और आत्मीयता दिखाई।

मुख्यमंत्री साय ने मुस्कुराते हुए अजय चंद्राकर के कंधे पर हाथ रखा और दोनों ने साथ में फोटो खिंचवाई। यह दृश्य देखते ही कार्यक्रम स्थल तालियों और मुस्कुराहटों से गूंज उठा।

आखिर कैसे जुड़े दोनों नेता समधी के रिश्ते में?

इस रोचक रिश्ते का खुलासा स्वयं मुख्यमंत्री विष्णुदेव साय ने मंच से किया। उन्होंने बताया कि उनकी बेटी का विवाह धमतरी जिले के परसवानी गांव में हुआ है। इस नाते उनका धमतरी क्षेत्र से पारिवारिक संबंध जुड़ता है। वहीं विधायक अजय चंद्राकर पहले भी एक कार्यक्रम में बता चुके हैं कि जिला पंचायत सदस्य टीकाराम कंवर उनके 'गुरु भाई' हैं। मुख्यमंत्री साय की बेटी का विवाह टीकाराम कंवर के परिवार में हुआ है। इसी पारिवारिक जुड़ाव के कारण अजय चंद्राकर मुख्यमंत्री को स्नेहपूर्वक अपना 'समधी महाराज' कहते हैं।



सोशल मीडिया पर भी दिखी आत्मीयता

कार्यक्रम के बाद अजय चंद्राकर ने दोनों नेताओं की तस्वीर अपने सोशल मीडिया प्लेटफॉर्म 'एक्स' पर साझा की। पोस्ट में उन्होंने मुख्यमंत्री विष्णुदेव साय को स्नेहपूर्वक 'समधी जी' कहकर संबोधित किया। इस पर मुख्यमंत्री विष्णुदेव साय ने भी आत्मीय प्रतिक्रिया देते हुए लिखा कि अजय जी का उन्हें 'समधी' कहना अच्छा लगा। उन्होंने कहा कि छत्तीसगढ़ की यही विशेषता है कि यहां राजनीति से ऊपर रिश्तों, परिवार और सामाजिक मूल्यों को महत्व दिया जाता है।

सियासी चर्चाओं के बीच खास संदेश

राजनीतिक विश्लेषकों की नजर में यह मुलाकात इसलिए भी महत्वपूर्ण मानी जा रही है क्योंकि पिछले कुछ समय से मुख्यमंत्री विष्णुदेव साय और अजय चंद्राकर के संबंधों को लेकर विभिन्न तरह की चर्चाएं और अटकलें लगाई जा रही थीं। हालांकि मंच पर दोनों नेताओं के बीच दिखी सहजता, हंसी-मजाक और सोशल मीडिया पर हुआ दोस्ताना संवाद उन तमाम चर्चाओं पर विराम लगाने वाला माना जा रहा है। इस पूरे घटनाक्रम ने यह संदेश भी दिया कि राजनीतिक मतभेदों से परे व्यक्तिगत रिश्तों और सामाजिक संस्कारों का महत्व हमेशा बना रहता है। 'समधी भेंट' का यह प्रसंग केवल एक तस्वीर तक सीमित नहीं रहा, बल्कि इसने छत्तीसगढ़ की पारिवारिक संस्कृति, सामाजिक आत्मीयता और रिश्तों की मिठास को भी सामने रखा। कार्यक्रम में मौजूद लोगों ने इस दृश्य को लंबे समय तक याद रखने वाला पल बताया।

नाबालिग बालिका से रेप, 2 महीने की प्रेग्नेंट

सुकमा/नवप्रदेश। छत्तीसगढ़ के सुकमा जिले में 15 साल की नाबालिग से 2 युवकों ने अलग-अलग समय पर रेप किया है। दोनों उससे प्यार था। जब वह 2 महीने की प्रेग्नेंट हुई तो परिवार वालों को इसकी जानकारी हुई, जिसके बाद थाने में शिकायत की गई। हालांकि, बच्ची किसका है अभी यह स्पष्ट नहीं हुआ है। बहुक्रू के बाद पुलिस ने दोनों युवकों को गिरफ्तार कर जेल भेज दिया। इससे पहले दोनों एक दूसरे से परिचित नहीं थे। मामला गादीरास थाना क्षेत्र का है।

जानकारी के मुताबिक, लड़की की उम्र करीब 15 साल है। उसने कक्षा 8वीं तक की पढ़ाई की है। फिलहाल पढ़ाई छोड़कर घर में ही रहती थी। करीब सालभर पहले इसकी पहचान जग्गावरम गांव निवासी मड़कम हिंगा और सुकमा के रहने वाले राहुल सोड़ी से सोशल मीडिया इंस्टाग्राम के जरिए हुई थी।

स्वत्वाधिकारी, प्रकाशक, मुद्रक व संपादक यशवंत घोटे द्वारा मिनल पब्लिकेशन एंड प्रोडक्शन प्रा.लि. प्लॉट नं. 74 सेक्टर-सी, उरला इंडस्ट्रीयल एरिया से मुद्रित कर रजबंधा मैदान प्रेस कामप्लेक्स रायपुर से प्रकाशित, समाचार संपादक-संदीप दीवान, RNI NO.CHHHIN/2012/41806
(पीआरबी एक्ट के तहत खबरों के लिए उत्तरदायी) फोन : 0771-3526755, 6262188999, Gmail: navpradesh@gmail.com